

Municipio: Ayala

Jurisdicción Sanitaria III



UNIDADES DE SALUD

UNIDADES DE PRIMER NIVEL: 12
UNIDADES DE SEGUNDO NIVEL: 0
UNIDADES DE TERCER NIVEL: 0
UNIDADES MEDICAS MOVILES: 1
1 – TIPO - II



**Piramide poblacional por condición de derechohabiencia
Municipio de Ayala, 2019**

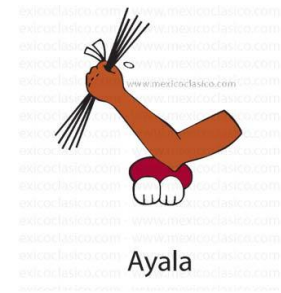
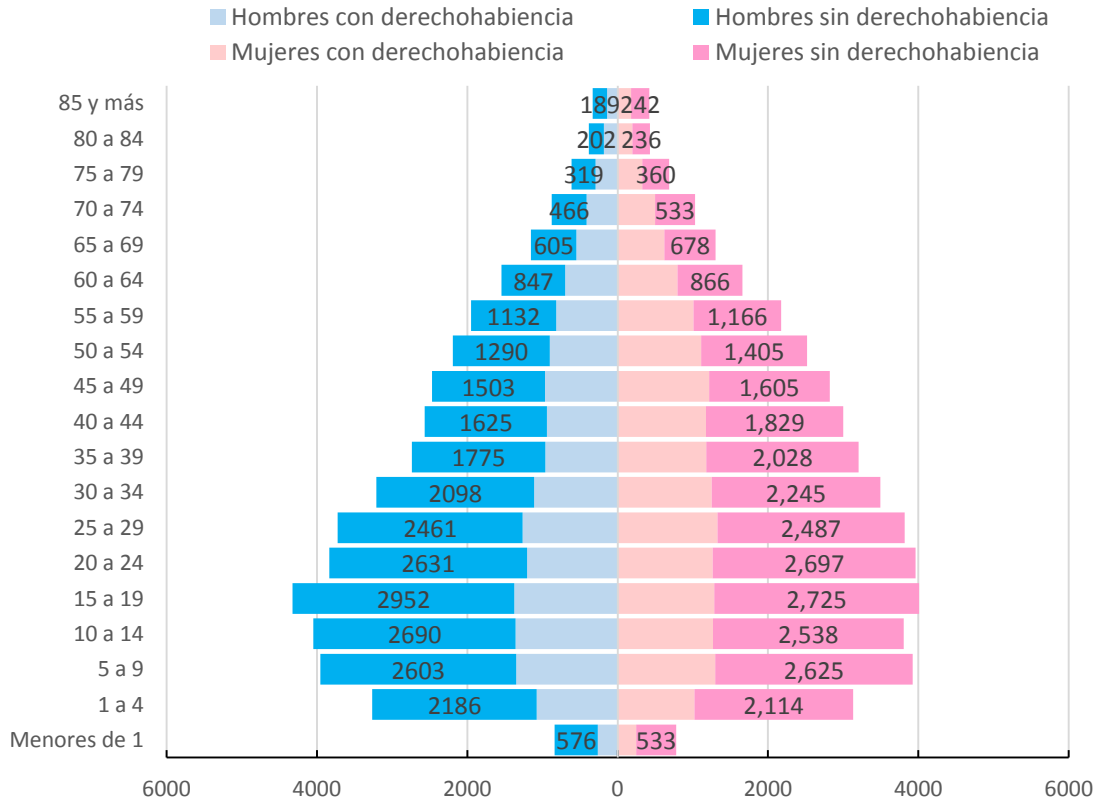

Municipio: Ayala

Jurisdicción Sanitaria III

POBLACIÓN DEL MUNICIPIO DE AYALA, MORELOS 2019.							
Edad quin.	Con Derechohabiencia			Sin Derechohabiencia			Población total general
	Masculino	Femenino	Total	Masculino	Femenino	Total	
< de 1	263	246	509	576	533	1,109	1,618
1 a 4	1,077	1,020	2,097	2,186	2,114	4,300	6,397
5 a 9	1,351	1,300	2,651	2,603	2,625	5,228	7,879
10 a 14	1,356	1,268	2,624	2,690	2,538	5,228	7,852
15 a 19	1,373	1,284	2,657	2,952	2,725	5,677	8,334
20 a 24	1,205	1,266	2,471	2,631	2,697	5,328	7,799
25 a 29	1,265	1,329	2,594	2,461	2,487	4,948	7,542
30 a 34	1,110	1,251	2,361	2,098	2,245	4,343	6,704
35 a 39	963	1,179	2,142	1,775	2,028	3,803	5,945
40 a 44	941	1,173	2,114	1,625	1,829	3,454	5,568
45 a 49	966	1,216	2,182	1,503	1,605	3,108	5,290
50 a 54	904	1,113	2,017	1,290	1,405	2,695	4,712
55 a 59	817	1,010	1,827	1,132	1,166	2,298	4,125
60 a 64	697	796	1,493	847	866	1,713	3,206
65 a 69	548	623	1,171	605	678	1,283	2,454
70 a 74	411	497	908	466	533	999	1,907
75 a 79	292	327	619	319	360	679	1,298
80 a 84	182	196	378	202	236	438	816
85 y más	142	179	321	189	242	431	752
Total	15,863	17,273	33,136	28,150	28,912	57,062	90,198

Ubicación Geográfica

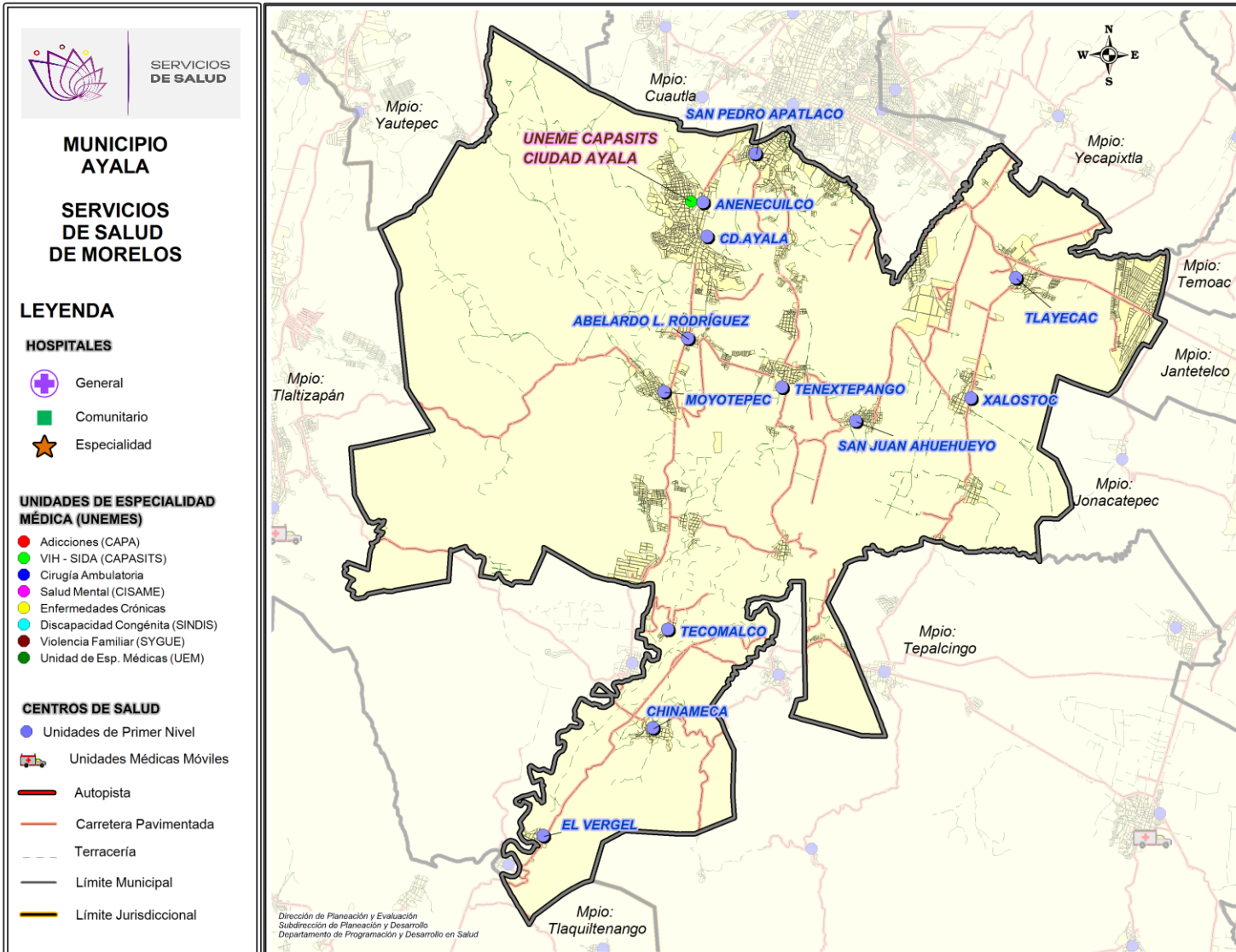

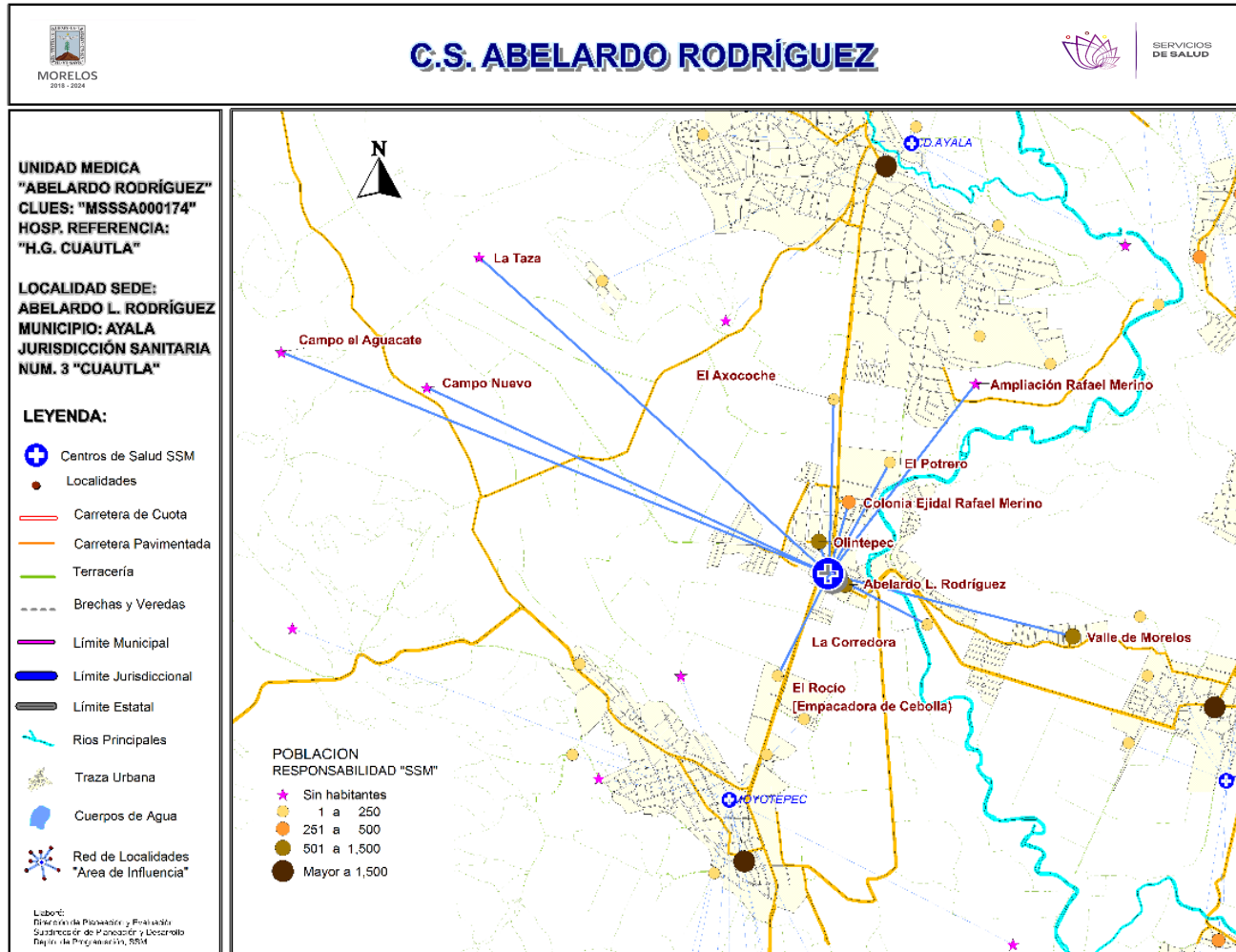

***Población afiliada al Seguro Popular: 3,703**

Población por área de influencia

POBLACIÓN DEL ÁREA DE INFLUENCIA, 2019.				
CLUES: MSSSA000174		NOMBRE CLUES: ABELARDO L. RODRIGUEZ		
MUNICIPIO SEDE: 004 AYALA		LOCALIDAD SEDE: 0002 ABELARDO L. RODRIGUEZ		
TIPOLOGÍA: A / RURAL DE 01 NÚCLEO BÁSICO		HOSPITAL DE REFERENCIA: HOSPITAL GENERAL DE CUAUTLA		
CLAVE LOCALIDAD	NOMBRE DE LA LOCALIDAD	COLONIA	POBLACIÓN TOTAL	POBLACIÓN SSM
170040002	Abelardo L. Rodríguez	-	2,228	1,454
170040016	Olintepec	-	2,090	1,383
170040048	El Potrero	-	5	4
170040052	Campo Nuevo	-	0	0
170040053	El Rocío [Empacadora de Cebolla]	-	41	31
170040054	Colonia Ejidal Rafael Merino	-	596	449
170040060	La Corredora	-	1	1
170040134	Ampliación Rafael Merino	-	0	0
170040148	La Taza	-	0	0
170040155	El Axocoche	-	7	6
170040160	Valle de Morelos	-	583	509
170040187	Campo el Aguacate	-	0	0
TOTAL POBLACIÓN DE LA UNIDAD MÉDICA			5,551	3,837

MORBILIDAD DEL C.S. ABELARDO L. RODRÍGUEZ (CLUES: MSSSA000174) , 2018				
No.	PADECIMIENTO	CLAVE CIE10	CASOS	
			NÚM.	TASA *
1	Infecciones respiratorias agudas	J00-J06, J20, J21 excepto J02.0 y J03.0	370	97.88
2	Infecciones intestinales por otros organismos y las mal definidas	A04, A08-A09 excepto A08.0	98	25.93
3	Infección de vías urinarias	N30, N34, N39.0	56	14.81
4	Intoxicación por picadura de alacrán	T63.2, X22	14	3.70
5	Diabetes mellitus no insulino dependiente (Tipo II)	E11-E14	11	2.91
6	Violencia intrafamiliar	Y07.0-Y07.2	11	2.91
7	Conjuntivitis	H10	9	2.38
8	Obesidad	E66	8	2.12
9	Otitis media aguda	H65.0-H65.1	6	1.59
10	Otras infecciones intestinales debidas a protozoarios	A07.0, A07.2, A07.9	3	0.79
	Resto de Diagnósticos	Resto de Diagnósticos	8	2.12
TOTAL			594	
POBLACIÓN RESPONSABILIDAD SSM, 2018:			3,780	

MORBILIDAD DEL C.S. ABELARDO L. RODRÍGUEZ (CLUES: MSSSA000174) , 2018

REPORTE SIS

Año	2012	2013	2014	2015	2016	2017
Total de Embarazadas 1° vez	81	51	73	61	68	74
Total de embarazadas Adolescentes 1° vez	26	12	21	12	28	13
Total de Pacientes de MPF	134	184	184	180	66	115
Total de Pacientes Referidos	192	135	66	98	109	115
Total de Pacientes Contrareferidos	1	0	1	2	0	4
Total DM en Tratamiento	26	33	50	81	26	31
Total DM en Control	14	9	26	23	10	13
Total HTA en Tratamiento	38	41	29	38	11	13
Total HTA en Control	29	26	24	38	10	12

Fuente: Subsistema de Prestación de Servicios (SIS) cierre anual 2012 - 2017, s/d= sin datos

Nombre: ABELARDO L. RODRÍGUEZ

CLUES: MSSSA000174

Jurisdicción: No. III

Concepto	2018 p/	Concepto	2018 p/
Infraestructura			
Consultorios	1	Personal de enfermería	2
-Generales	1	-Enfermeras en contacto	2
-Estomatología	0	-Enfermeras en otra actividad	0
-Otros	0		
Salas de expulsión	0	Consulta otorgada	
Recurso humano			
Médicos en contacto	1	Consulta externa	3,578
-Generales	0	-Consulta general	3,578
-Odontólogos	0	-Consulta odontológica	0
-Otros	0	Indicadores de productividad 1/	
Médicos pasantes	1	Consulta general por médico general 2/	14.2
-P. de medicina	1	Consulta odontológica por odontólogo 3/	0
-P. de odontología	0		

p/ La información corresponde al cierre anual de 2018 p/ (Cifras preliminares).

1/Se consideran 252 días hábiles.

2/Incluye consulta general y médicos generales más pasantes de medicina.

3/Incluye consulta odontológica y odontólogos más pasantes de odontología.

Fuente: SSA/DGIS/Cubos dinámicos de información, 2018 p/.

SINEHIAS, Base de datos/SIS, Cubos dinámicos 2018 p/ (corte 12 de junio).



CS Abelardo Rodríguez: Plano arquitectónico

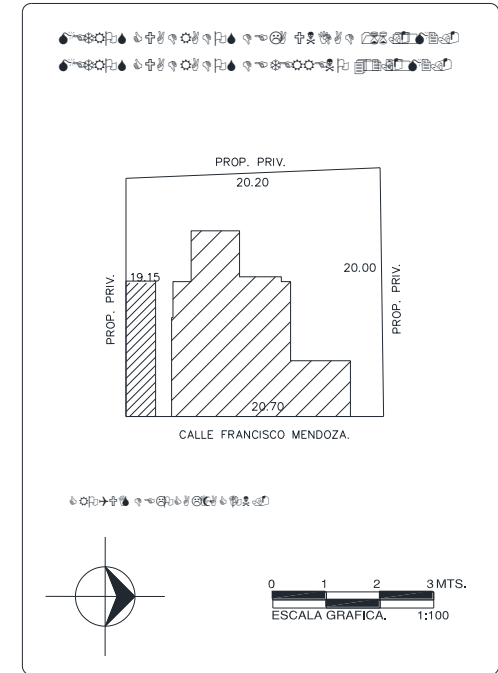
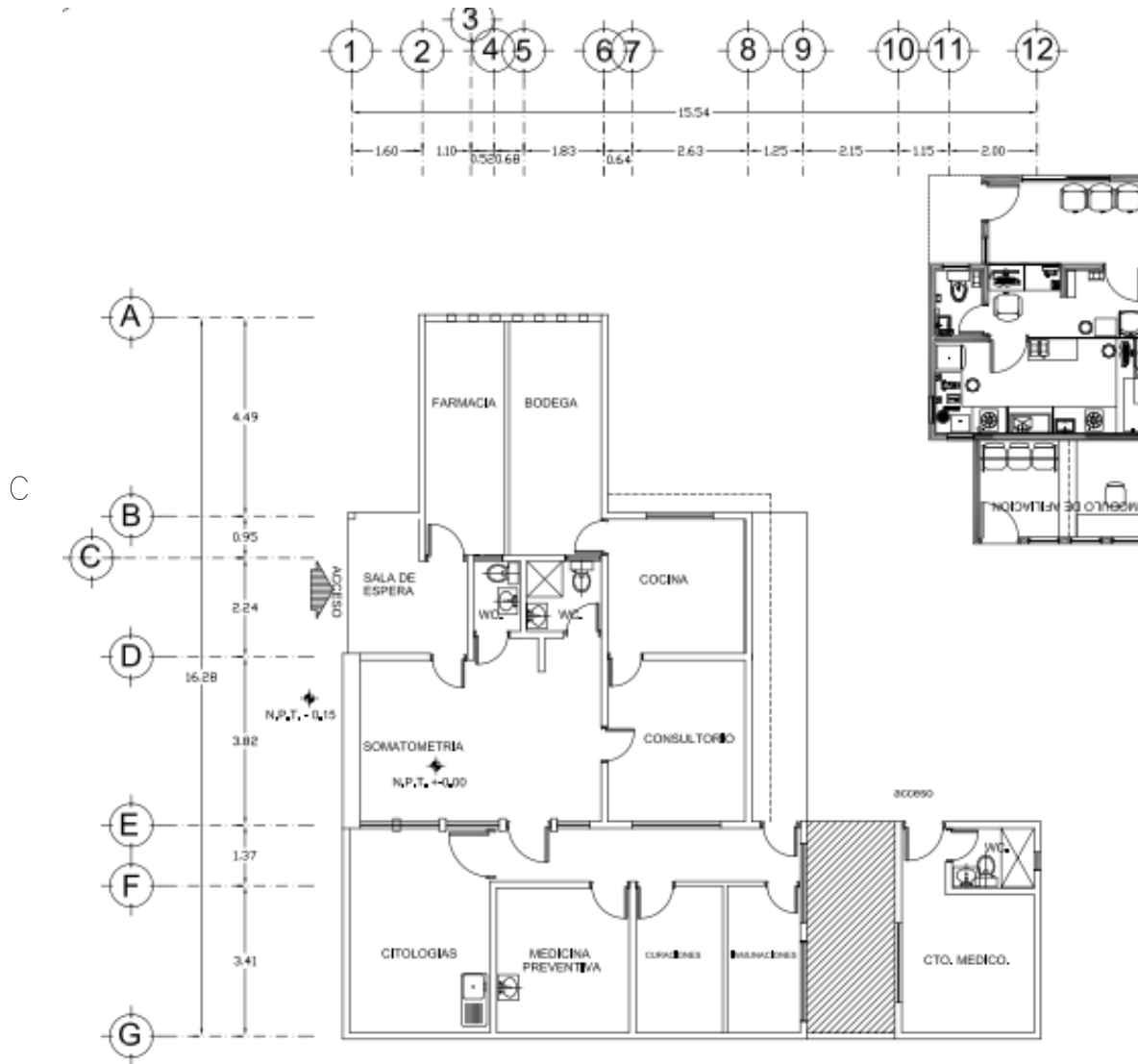

CENTRO DE SALUD: [Icon]	FECHA DE CONSTRUCCIÓN: [Icon]
JURISDICCION SANITARIA: [Icon]	
MUNICIPIO: [Icon]	LOCALIDAD: [Icon]
PLANO: [Icon]	
CLAVE CLUES: [Icon]	FECHA DE ACTUALIZACIÓN: [Icon]
REALIZÓ LEVANTAMIENTO: [Icon]	VALIDÓ: [Icon]

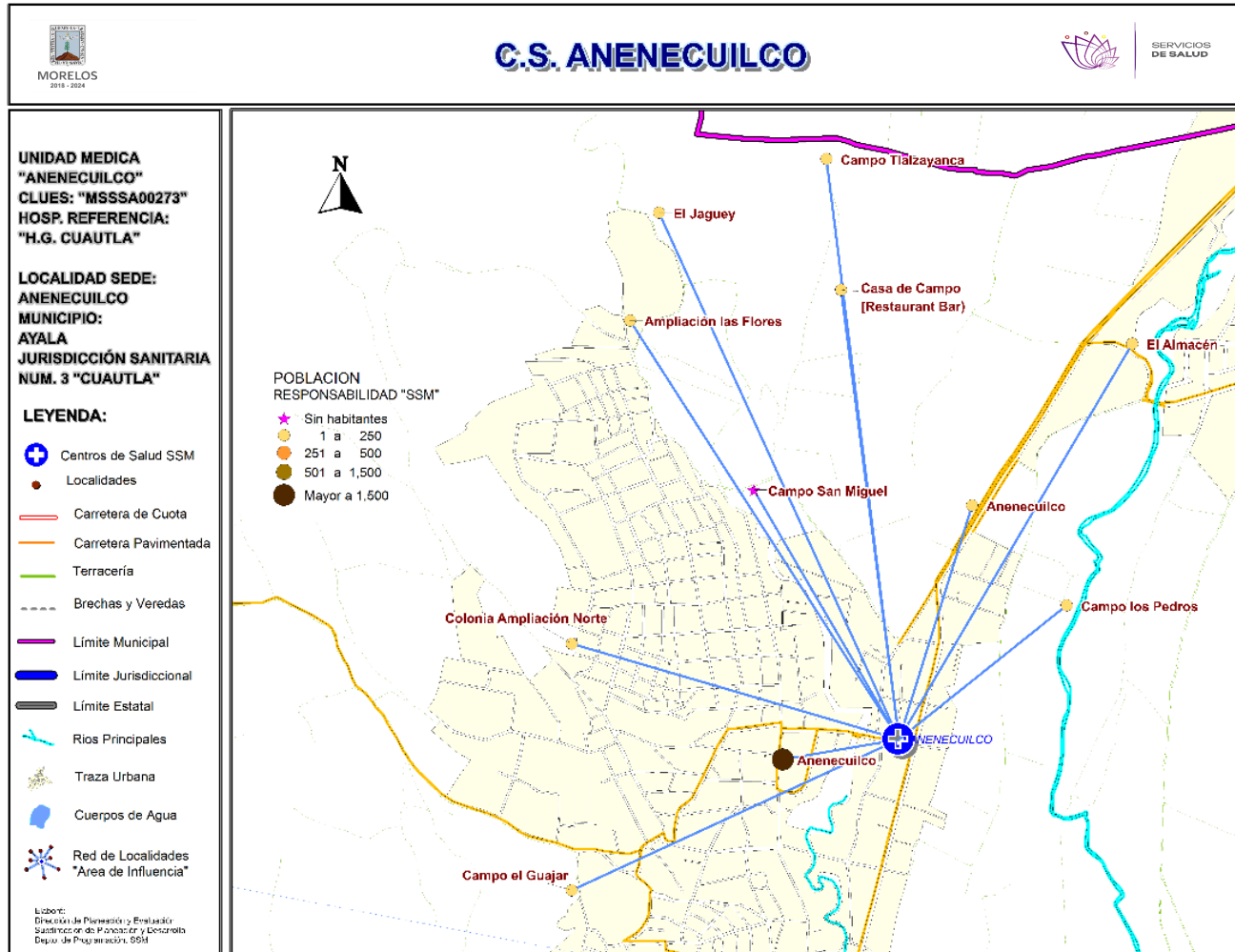

***Población afiliada al Seguro Popular: 6,594**



Población por área de influencia



POBLACIÓN DEL ÁREA DE INFLUENCIA, 2019.

CLUES: MSSA000273	NOMBRE CLUES: ANENEUILCO			
MUNICIPIO SEDE: 004 AYALA	LOCALIDAD SEDE: 0126 ANENEUILCO			
TIPOLOGÍA: F / URBANO DE 03 NÚCLEOS BÁSICOS	HOSPITAL DE REFERENCIA: HOSPITAL GENERAL DE CUAUTLA			
CLAVE LOCALIDAD	NOMBRE DE LA LOCALIDAD	COLONIA	POBLACIÓN TOTAL	POBLACIÓN SSM
170040004	Aneneuilco	-	12,321	7,361
170040058	El Almacén	-	106	74
170040079	El Jagüey	-	13	11
170040092	Campo el Guajar	-	6	5
170040123	Casa de Campo [Restaurante-Bar]	-	1	1
170040126	Aneneuilco	-	3	3
170040133	Ampliación las Flores	-	63	50
170040150	Campo los Pedros	-	2	2
170040151	Campo San Miguel	-	0	0
170040158	Colonia Ampliación Norte	-	59	43
170040193	Campo Tlalzanca	-	8	7
TOTAL POBLACIÓN DE LA UNIDAD MÉDICA			12,582	7,557



Morbilidad



MORBILIDAD DEL C.S. ANENECUILCO (CLUES: MSSSA000273) , 2018				
No.	PADECIMIENTO	CLAVE CIE10	CASOS	
			NÚM.	TASA *
1	Infecciones respiratorias agudas	J00-J06, J20, J21 excepto J02.0 y J03.0	1,101	147.88
2	Infección de vías urinarias	N30, N34, N39.0	328	44.06
3	Infecciones intestinales por otros organismos y las mal definidas	A04, A08-A09 excepto A08.0	211	28.34
4	Úlceras, gastritis y duodenitis	K25-K29	173	23.24
5	Intoxicación por picadura de alacrán	T63.2, X22	83	11.15
6	Vulvovaginitis	N76	70	9.40
7	Conjuntivitis	H10	42	5.64
8	Otitis media aguda	H65.0-H65.1	39	5.24
9	Candidiasis urogenital	B37.3-B37.4	12	1.61
10	Hipertensión arterial	I10-I15	11	1.48
	Resto de Diagnósticos	Resto de Diagnósticos	70	9.40
TOTAL			2,140	
POBLACIÓN RESPONSABILIDAD SSM, 2018:			7,445	



C.S. ANENECUILCO (CLUES: MSSSA000273)

REPORTE SIS

Año	2012	2013	2014	2015	2016	2017
Total de Embarazadas 1° vez	169	163	109	108	122	184
Total de embarazadas Adolescentes 1° vez	52	36	24	25	26	34
Total de Pacientes de MPF	220	315	338	379	401	391
Total de Pacientes Referidos	271	454	350	303	303	456
Total de Pacientes Contrareferidos	6	0	0	0	0	0
Total DM en Tratamiento	84	52	60	67	82	61
Total DM en Control	39	29	29	34	9	24
Total HTA en Tratamiento	122	53	63	62	118	72
Total HTA en Control	103	34	39	42	79	35

Fuente: Subsistema de Prestación de Servicios (SIS) cierre anual 2012 - 2017, s/d= sin datos

Nombre: ANENECUILCO

CLUES: MSSSA000273

Jurisdicción: No. III

Concepto	2018 p/	Concepto	2018 p/
Infraestructura			
Consultorios	2	Personal de enfermería	3
-Generales	2	-Enfermeras en contacto	3
-Estomatología	0	-Enfermeras en otra actividad	0
-Otros	0		
Salas de expulsión	0		
Recurso humano		Consulta otorgada	
Médicos en contacto	4	Consulta externa	13,515
-Generales	2	-Consulta general	13,515
-Odontólogos	0	-Consulta odontológica	0
-Otros	0		
Médicos pasantes	2		
-P. de medicina	2		
-P. de odontología	0		
		Indicadores de productividad 1/	
		Consulta general por médico general 2/	13.4
		Consulta odontológica por odontólogo 3/	0

p/ La información corresponde al cierre anual de 2018 p/ (Cifras preliminares).

1/Se consideran 252 días hábiles.

2/Incluye consulta general y médicos generales más pasantes de medicina.

3/Incluye consulta odontológica y odontólogos más pasantes de odontología.

Fuente: SSA/DGIS/Cubos dinámicos de información, 2018 p/.

SINEHIAS, Base de datos/SIS, Cubos dinámicos 2018 p/ (corte 12 de junio).

CS Anenecuilco: Plano arquitectónico

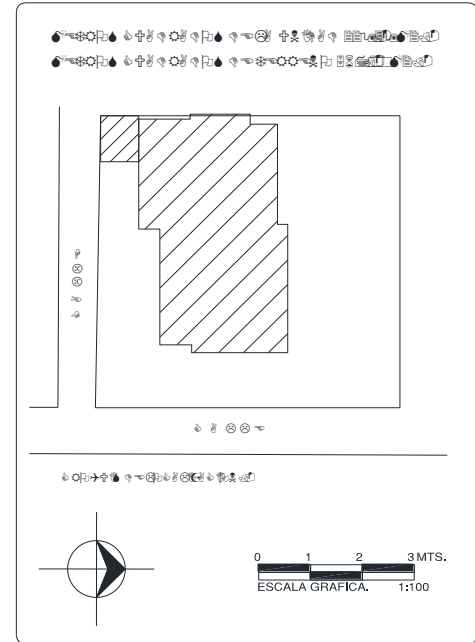
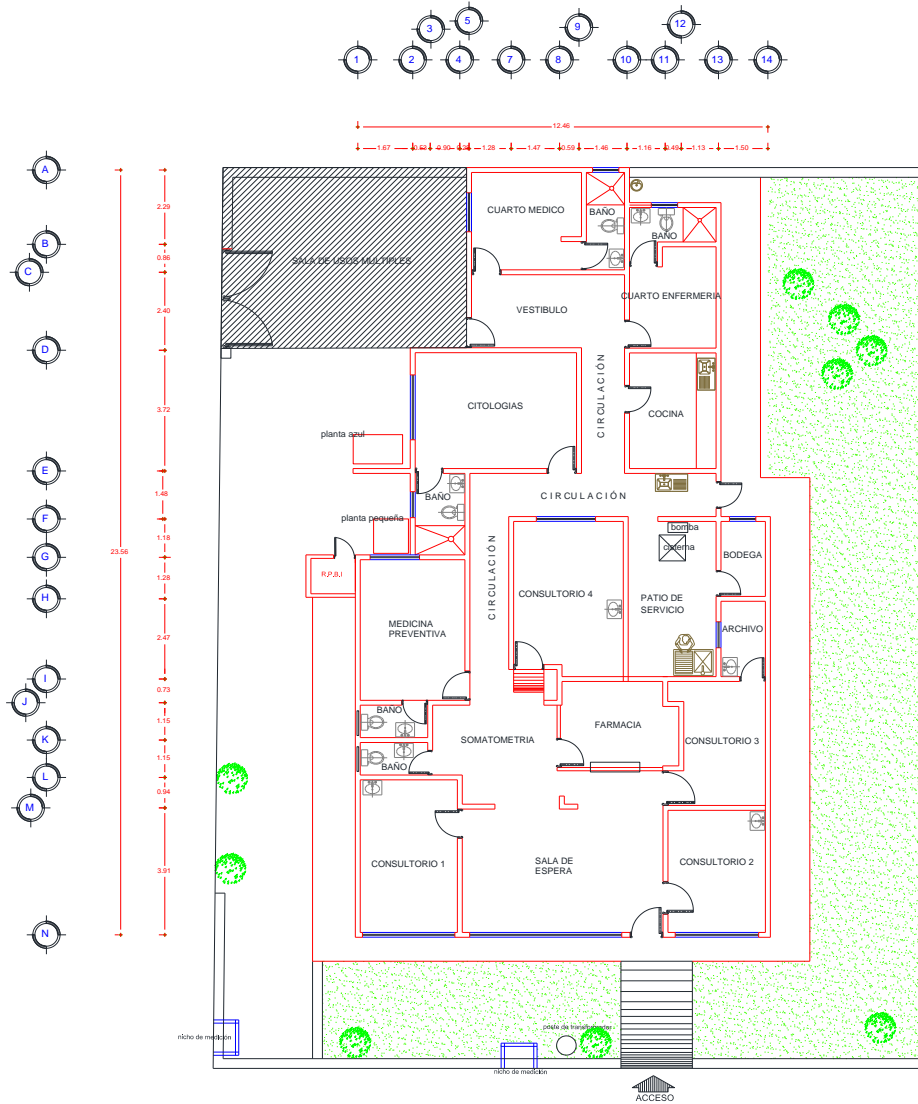

CENTRO DE SALUD: [Icon]	FECHA DE CONSTRUCCIÓN: [Icon]
JURISDICCIÓN SANITARIA: [Icon]	
MUNICIPIO: [Icon]	LOCALIDAD: [Icon]
PLANO: [Icon]	
CLAVE CLUES: [Icon]	FECHA DE ACTUALIZACIÓN: [Icon]
REALIZÓ LEVANTAMIENTO: [Icon]	VALIDO: [Icon]

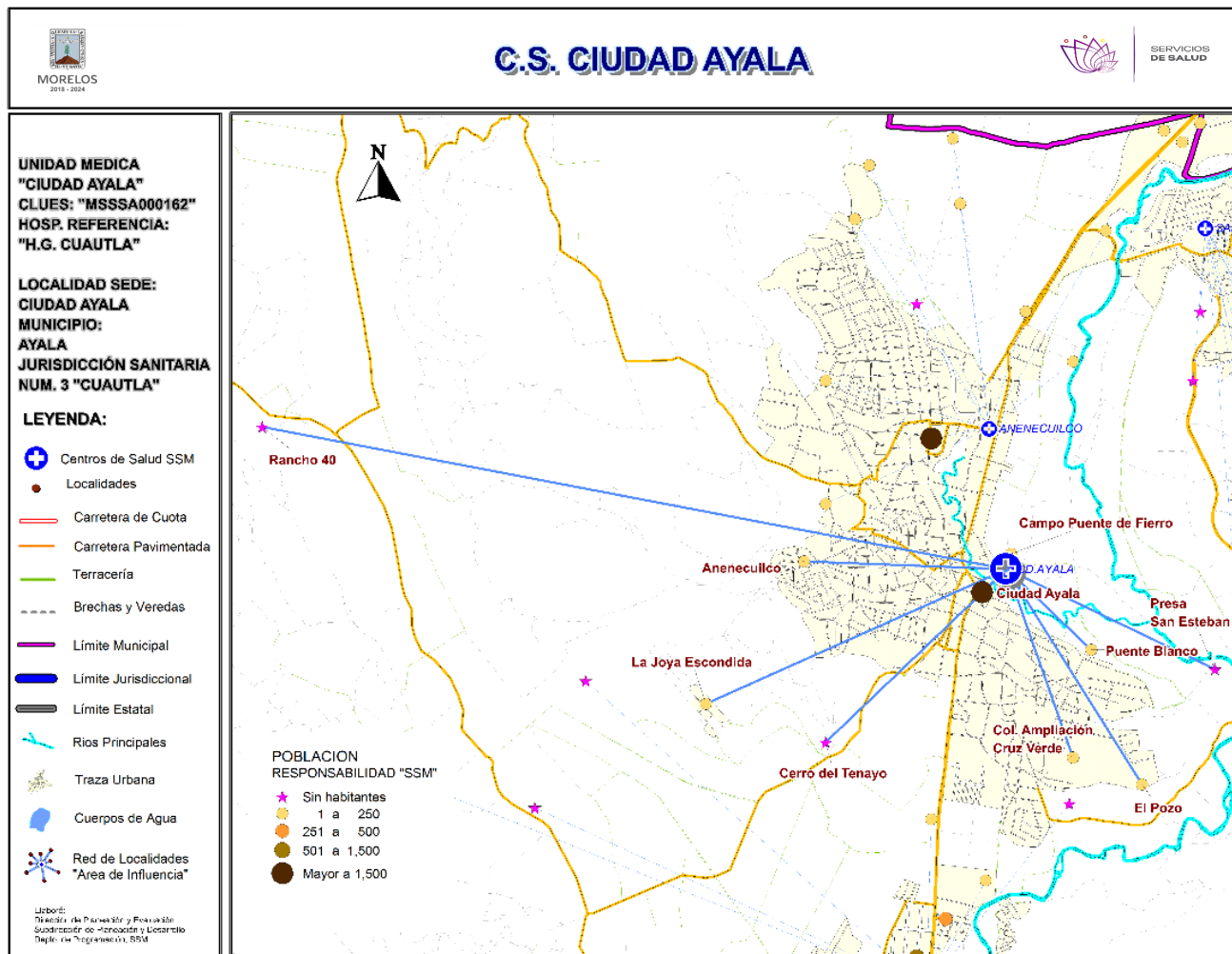

***Población afiliada al Seguro Popular: 3,228**



Población por área de influencia



POBLACIÓN DEL ÁREA DE INFLUENCIA, 2019.				
CLUES: MSSSA000162		NOMBRE CLUES: CD.AYALA		
MUNICIPIO SEDE: 004 AYALA		LOCALIDAD SEDE: 0001 CIUDAD AYALA		
TIPOLOGÍA: E / URBANO DE 02 NÚCLEOS BÁSICOS		HOSPITAL DE REFERENCIA: HOSPITAL GENERAL DE CUAUTLA		
CLAVE LOCALIDAD	NOMBRE DE LA LOCALIDAD	COLONIA	POBLACIÓN TOTAL	POBLACIÓN SSM
170040001	Ciudad Ayala	-	7,752	3,692
170040062	Presa San Esteban	-	0	0
170040101	Cerro del Tenayo	-	0	0
170040108	La Joya Escondida	-	6	2
170040109	El Pozo	-	27	17
170040130	Puente Blanco	-	25	10
170040149	Anecuilco	-	106	93
170040157	Colonia Ampliación Cruz Verde	-	26	22
170040165	Rancho 40	-	0	0
170040166	Campo Puente de Fierro	-	1	1
TOTAL POBLACIÓN DE LA UNIDAD MÉDICA			7,943	3,837



Morbilidad



MORBILIDAD DEL C.S. CD. AYALA (CLUES: MSSSA000162) , 2018				
No.	PADECIMIENTO	CLAVE CIE10	CASOS	
			NÚM.	TASA *
1	Infecciones respiratorias agudas	J00-J06, J20, J21 excepto J02.0 y J03.0	332	88.13
2	Infecciones intestinales por otros organismos y las mal definidas	A04, A08-A09 excepto A08.0	171	45.39
3	Infección de vías urinarias	N30, N34, N39.0	140	37.16
4	Obesidad	E66	48	12.74
5	Diabetes mellitus no insulino dependiente (Tipo II)	E11-E14	36	9.56
6	Vulvovaginitis	N76	26	6.90
7	Hipertensión arterial	I10-I15	21	5.57
8	Intoxicación por picadura de alacrán	T63.2, X22	18	4.78
9	Conjuntivitis	H10	17	4.51
10	Otitis media aguda	H65.0-H65.1	14	3.72
	Resto de Diagnósticos	Resto de Diagnósticos	44	11.68
TOTAL			867	
POBLACIÓN RESPONSABILIDAD SSM, 2018:			3,767	

C.S. CD. AYALA (CLUES: MSSSA000162)

REPORTE SIS

Año	2012	2013	2014	2015	2016	2017
Total de Embarazadas 1° vez	80	82	91	68	85	69
Total de embarazadas Adolescentes 1° vez	24	22	23	16	38	13
Total de Pacientes de MPF	239	279	308	251	310	92
Total de Pacientes Referidos	309	248	239	330	235	125
Total de Pacientes Contrareferidos	0	1	5	137	0	0
Total DM en Tratamiento	25	38	86	68	58	56
Total DM en Control	9	17	60	27	23	12
Total HTA en Tratamiento	12	35	39	51	43	38
Total HTA en Control	9	26	33	38	41	31

Fuente: Subsistema de Prestación de Servicios (SIS) cierre anual 2012 - 2017, s/d= sin datos

Nombre: CD. AYALA
CLUES: MSSSA000162
Jurisdicción: No. III

Concepto	2018 p/	Concepto	2018 p/
Infraestructura			
Consultorios	4	Personal de enfermería	4
-Generales	2	-Enfermeras en contacto	4
-Estomatología	1	-Enfermeras en otra actividad	0
-Otros (nutrición)	1		
Salas de expulsión	0		
Recurso humano			
Médicos en contacto	4	Consulta otorgada	
-Generales	1	Consulta externa	5,484
-Odontólogos	1	-Consulta general	4,782
-Otros	0	-Consulta odontológica	702
Médicos pasantes	2		
-P. de medicina	1		
-P. de odontología	1		
		Indicadores de productividad 1/	
		Consulta general por médico general 2/	9.5
		Consulta odontológica por odontólogo 3/	1.4

p/ La información corresponde al cierre anual de 2018 p/ (Cifras preliminares).

1/Se consideran 252 días hábiles.

2/Incluye consulta general y médicos generales más pasantes de medicina.

3/Incluye consulta odontológica y odontólogos más pasantes de odontología.

Fuente: SSA/DGIS/Cubos dinámicos de información, 2018 p/.

SINEHIAS, Base de datos/SIS, Cubos dinámicos 2018 p/ (corte 12 de junio).



CS Ciudad Ayala: Plano arquitectónico

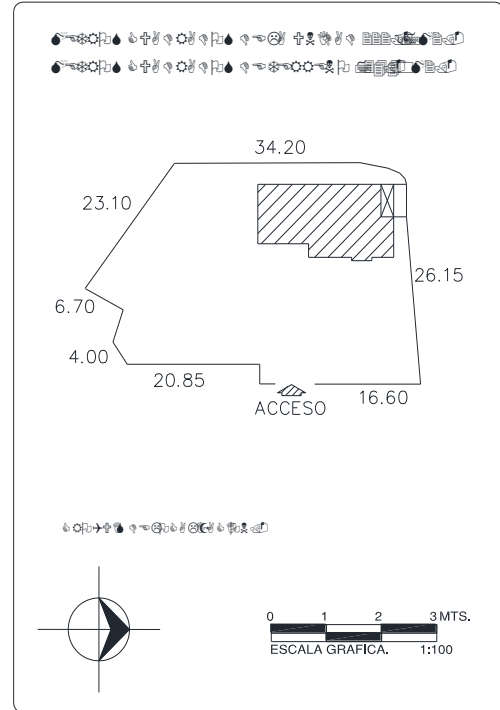
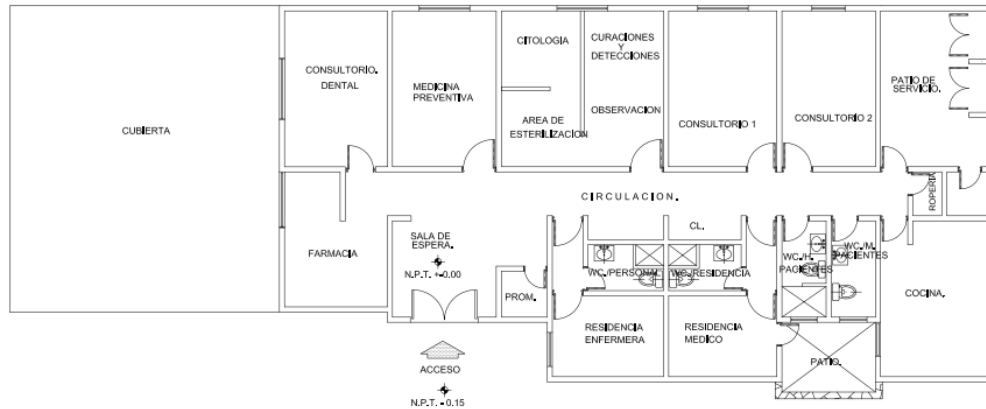
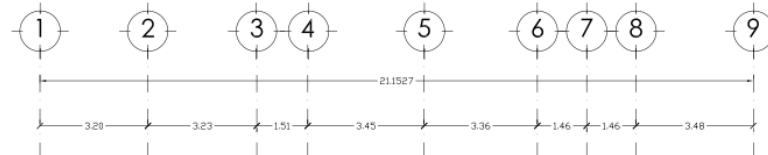
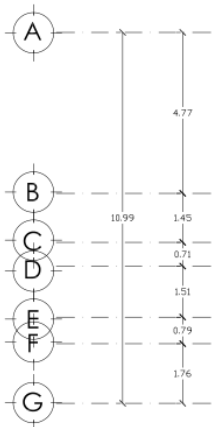

CENTRO DE SALUD:

FECHA DE CONSTRUCCIÓN:

JURISDICCION SANITARIA:

MUNICIPIO:

LOCALIDAD:

PLANO:

CLAVE CLUES:

FECHA DE ACTUALIZACIÓN:

VALIDÓ:

REALIZÓ LEVANTAMIENTO:

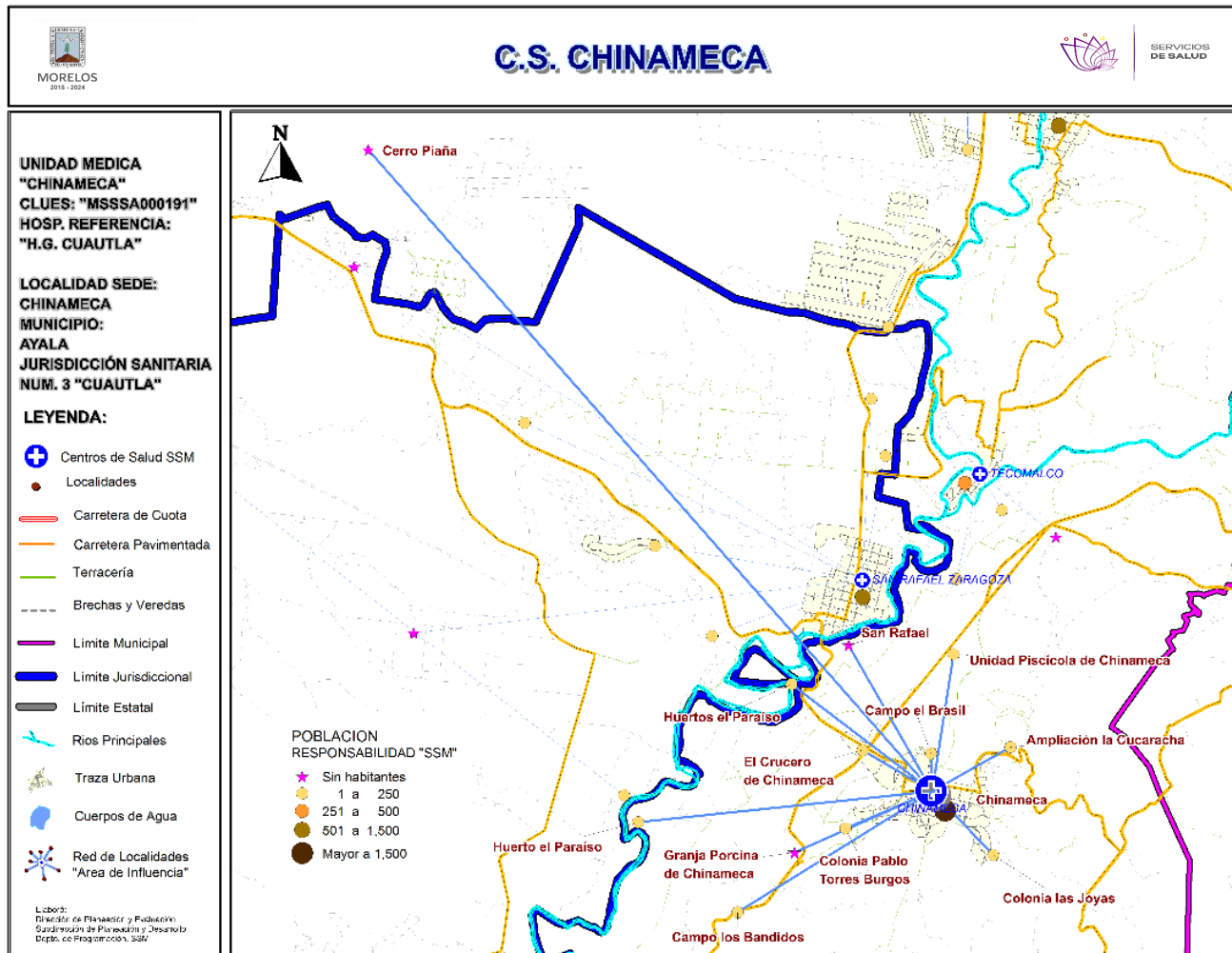

***Población afiliada al Seguro Popular: 2,582**

Población por área de influencia



POBLACIÓN DEL ÁREA DE INFLUENCIA, 2019.				
CLUES: MSSSA000191		NOMBRE CLUES: CHINAMECA		
MUNICIPIO SEDE: 004 AYALA		LOCALIDAD SEDE: 0008 CHINAMECA		
TIPOLOGÍA: E / URBANO DE 02 NÚCLEOS BÁSICOS		HOSPITAL DE REFERENCIA: HOSPITAL GENERAL DE CUAUTLA		
CLAVE LOCALIDAD	NOMBRE DE LA LOCALIDAD	COLONIA	POBLACIÓN TOTAL	POBLACIÓN SSM
170040008	Chinameca	-	3,302	2,381
170040047	Cerro Piaña	-	0	0
170040056	Unidad Piscícola de Chinameca	-	10	9
170040106	Granja Porcina de Chinameca	-	0	0
170040139	El Crucero de Chinameca	-	34	25
170040167	Colonia las Joyas	-	6	5
170040168	Colonia Pablo Torres Burgos	-	11	10
170040173	Huertos el Paraíso	-	1	1
170040175	Campo los Bandidos	-	5	4
170040179	Huerto el Paraíso	-	2	2
170040181	San Rafael	-	0	0
170040186	Ampliación la Cucaracha	-	6	5
170040188	Campo el Brasil	-	5	4
TOTAL POBLACIÓN DE LA UNIDAD MÉDICA			3,382	2,446



Morbilidad



MORBILIDAD DEL C.S. CHINAMECA (CLUES: MSSSA000191) , 2018				
No.	PADECIMIENTO	CLAVE CIE10	CASOS	
			NÚM.	TASA *
1	Infecciones respiratorias agudas	J00-J06, J20, J21 excepto J02.0 y J03.0	565	234.44
2	Infección de vías urinarias	N30, N34, N39.0	127	52.70
3	Intoxicación por picadura de alacrán	T63.2, X22	115	47.72
4	Infecciones intestinales por otros organismos y las mal definidas	A04, A08-A09 excepto A08.0	54	22.41
5	Vulvovaginitis	N76	18	7.47
6	Conjuntivitis	H10	17	7.05
7	Obesidad	E66	17	7.05
8	Hipertensión arterial	I10-I15	15	6.22
9	Úlceras, gastritis y duodenitis	K25-K29	13	5.39
10	Diabetes mellitus no insulino dependiente (Tipo II)	E11-E14	12	4.98
	Resto de Diagnósticos	Resto de Diagnósticos	33	13.69
TOTAL			986	
POBLACIÓN RESPONSABILIDAD SSM, 2018:			2,410	



C.S. CHINAMECA (CLUES: MSSSA000191)

REPORTE SIS

Año	2012	2013	2014	2015	2016	2017
Total de Embarazadas 1° vez	48	62	35	54	45	66
Total de embarazadas Adolescentes 1° vez	10	19	10	17	11	18
Total de Pacientes de MPF	97	127	85	98	107	108
Total de Pacientes Referidos	93	116	160	206	228	203
Total de Pacientes Contrareferidos	3	8	20	13	0	0
Total DM en Tratamiento	51	60	66	81	83	100
Total DM en Control	21	32	36	1	22	45
Total HTA en Tratamiento	52	41	62	69	80	71
Total HTA en Control	23	33	50	46	50	51

Fuente: Subsistema de Prestación de Servicios (SIS) cierre anual 2012 - 2017, s/d= sin datos

Nombre: CHINAMECA
CLUES: MSSSA000191
Jurisdicción: No. III

Concepto	2018 p/	Concepto	2018 p/
Infraestructura			
Consultorios	2	Personal de enfermería	2
-Generales	2	-Enfermeras en contacto	2
-Estomatología	0	-Enfermeras en otra actividad	0
-Otros	0		
Salas de expulsión	0		
Recurso humano			
Médicos en contacto	4	Consulta otorgada	
-Generales	2	Consulta externa	6,267
-Odontólogos	0	-Consulta general	6,267
-Otros	0	-Consulta odontológica	0
Médicos pasantes	2		
-P. de medicina	2		
-P. de odontología	0		
		Indicadores de productividad 1/	
		Consulta general por médico general 2/	6.2
		Consulta odontológica por odontólogo 3/	0

p/ La información corresponde al cierre anual de 2018 p/ (Cifras preliminares).

1/Se consideran 252 días hábiles.

2/Incluye consulta general y médicos generales más pasantes de medicina.

3/Incluye consulta odontológica y odontólogos más pasantes de odontología.

Fuente: SSA/DGIS/Cubos dinámicos de información, 2018 p/.

SINEHIAS, Base de datos/SIS, Cubos dinámicos 2018 p/ (corte 12 de junio).

CS Chinameca: Plano arquitectónico

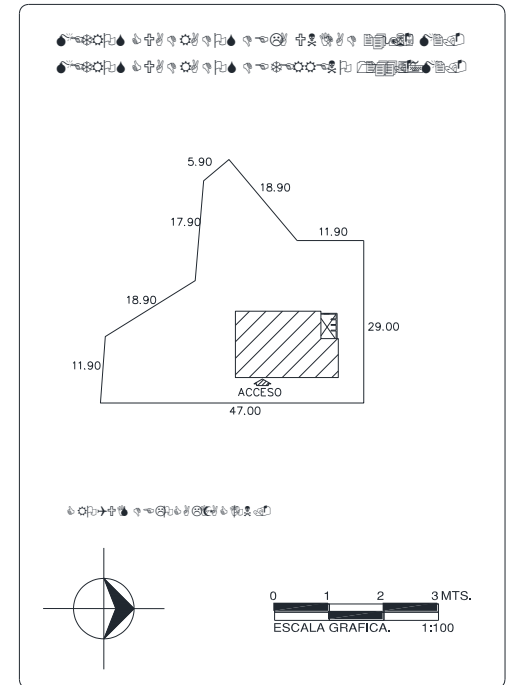
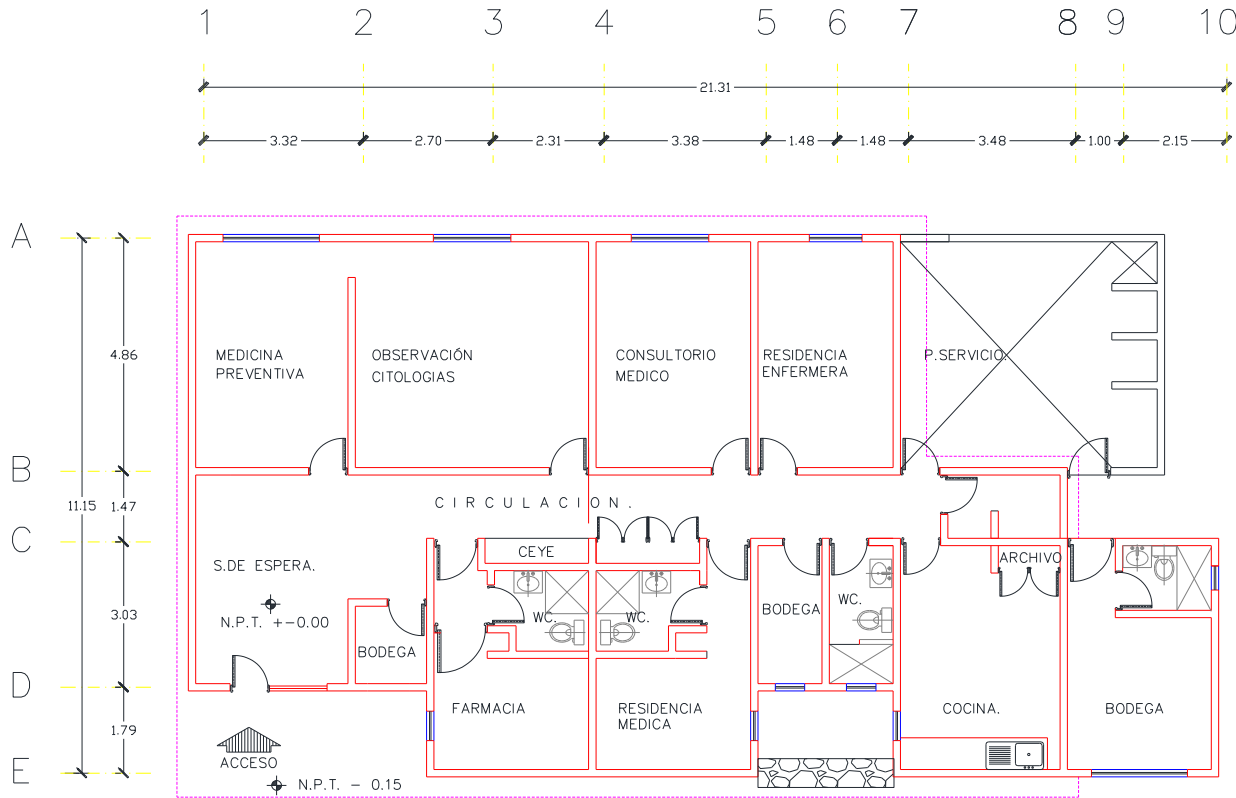

CENTRO DE SALUD:	FECHA DE CONSTRUCCIÓN:	
JURISDICCION SANITARIA:		
MUNICIPIO:	LOCALIDAD:	
PLANO:		
CLAVE CLUES:	FECHA DE ACTUALIZACIÓN:	VALIDO:
REALIZÓ LEVANTAMIENTO:		

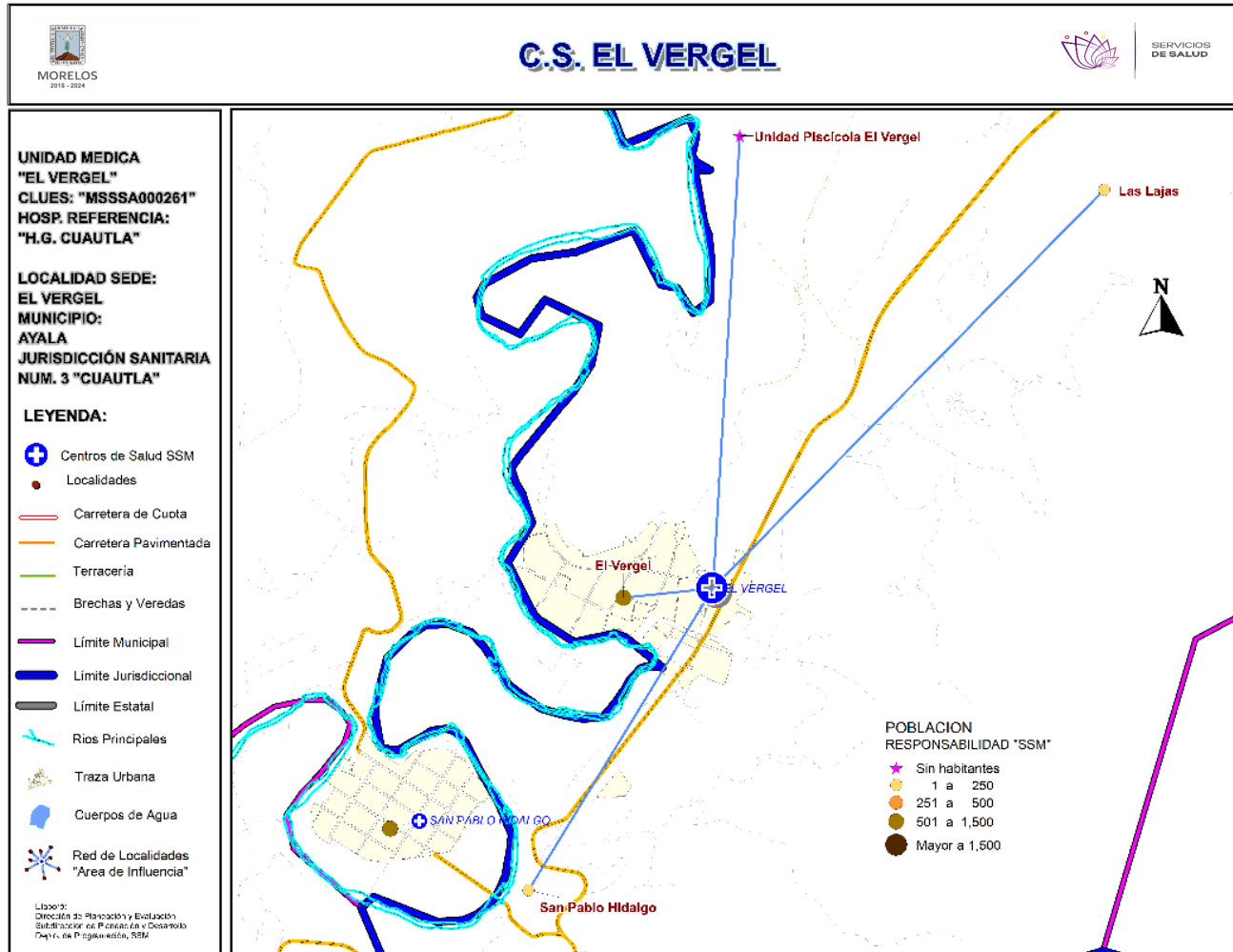

***Población afiliada al Seguro Popular: 786**



Población por área de influencia



POBLACIÓN DEL ÁREA DE INFLUENCIA, 2019.				
CLUES: MSSSA000261		NOMBRE CLUES: EL VERGEL		
MUNICIPIO SEDE: 004 AYALA		LOCALIDAD SEDE: 0028 EL VERGEL		
TIPOLOGÍA: A / RURAL DE 01 NÚCLEO BÁSICO		HOSPITAL DE REFERENCIA: HOSPITAL GENERAL DE CUAUTLA		
CLAVE LOCALIDAD	NOMBRE DE LA LOCALIDAD	COLONIA	POBLACIÓN TOTAL	POBLACIÓN SSM
170040028	El Vergel	-	946	745
170040057	Unidad Piscícola el Vergel	-	0	0
170040141	Las Lajas	-	2	2
170040185	San Pablo Hidalgo	-	1	1
TOTAL POBLACIÓN DE LA UNIDAD MÉDICA			949	748



Morbilidad



MORBILIDAD DEL C.S. EL VERGEL (CLUES: MSSSA000261) , 2018				
No.	PADECIMIENTO	CLAVE CIE10	CASOS	
			NÚM.	TASA *
1	Infecciones respiratorias agudas	J00-J06, J20, J21 excepto J02.0 y J03.0	108	146.54
2	Infección de vías urinarias	N30, N34, N39.0	51	69.20
3	Infecciones intestinales por otros organismos y las mal definidas	A04, A08-A09 excepto A08.0	47	63.77
4	Intoxicación por picadura de alacrán	T63.2, X22	37	50.20
5	Diabetes mellitus no insulino dependiente (Tipo II)	E11-E14	11	14.93
6	Otitis media aguda	H65.0-H65.1	10	13.57
7	Conjuntivitis	H10	7	9.50
8	Úlceras, gastritis y duodenitis	K25-K29	7	9.50
9	Hipertensión arterial	I10-I15	5	6.78
10	Candidiasis urogenital	B37.3-B37.4	4	5.43
	Resto de Diagnósticos	Resto de Diagnósticos	19	25.78
TOTAL			306	
POBLACIÓN RESPONSABILIDAD SSM, 2018:			737	



C.S. EL VERGEL (CLUES: MSSSA000261)

REPORTE SIS

Año	2012	2013	2014	2015	2016	2017
Total de Embarazadas 1° vez	19	21	16	20	20	22
Total de embarazadas Adolescentes 1° vez	10	7	4	11	8	6
Total de Pacientes de MPF	53	22	85	77	66	60
Total de Pacientes Referidos	67	41	42	63	49	64
Total de Pacientes Contrareferidos	0	1	2	0	0	2
Total DM en Tratamiento	20	41	45	38	12	s/d
Total DM en Control	5	9	22	0	6	s/d
Total HTA en Tratamiento	10	30	32	32	8	2
Total HTA en Control	8	10	12	32	10	1

Fuente: Subsistema de Prestación de Servicios (SIS) cierre anual 2012 - 2017, s/d= sin datos

Nombre: EL VERGEL
CLUES: MSSSA000261
Jurisdicción: No. III

Concepto	2018 p/	Concepto	2018 p/
Infraestructura			
Consultorios	1	Personal de enfermería	1
-Generales	1	-Enfermeras en contacto	1
-Estomatología	0	-Enfermeras en otra actividad	0
-Otros	0		
Salas de expulsión	0	Consulta otorgada	
Recurso humano			
Médicos en contacto	1	Consulta externa	1,745
-Generales	0	-Consulta general	1,745
-Odontólogos	0	-Consulta odontológica	0
-Otros	0	Indicadores de productividad 1/	
Médicos pasantes	1	Consulta general por médico general 2/	6.9
-P. de medicina	1	Consulta odontológica por odontólogo 3/	0
-P. de odontología	0		

p/ La información corresponde al cierre anual de 2018 p/ (Cifras preliminares).

1/Se consideran 252 días hábiles.

2/Incluye consulta general y médicos generales más pasantes de medicina.

3/Incluye consulta odontológica y odontólogos más pasantes de odontología.

Fuente: SSA/DGIS/Cubos dinámicos de información, 2018 p/.

SINEHIAS, Base de datos/SIS, Cubos dinámicos 2018 p/ (corte 12 de junio).

CS El Vergel: Plano arquitectónico

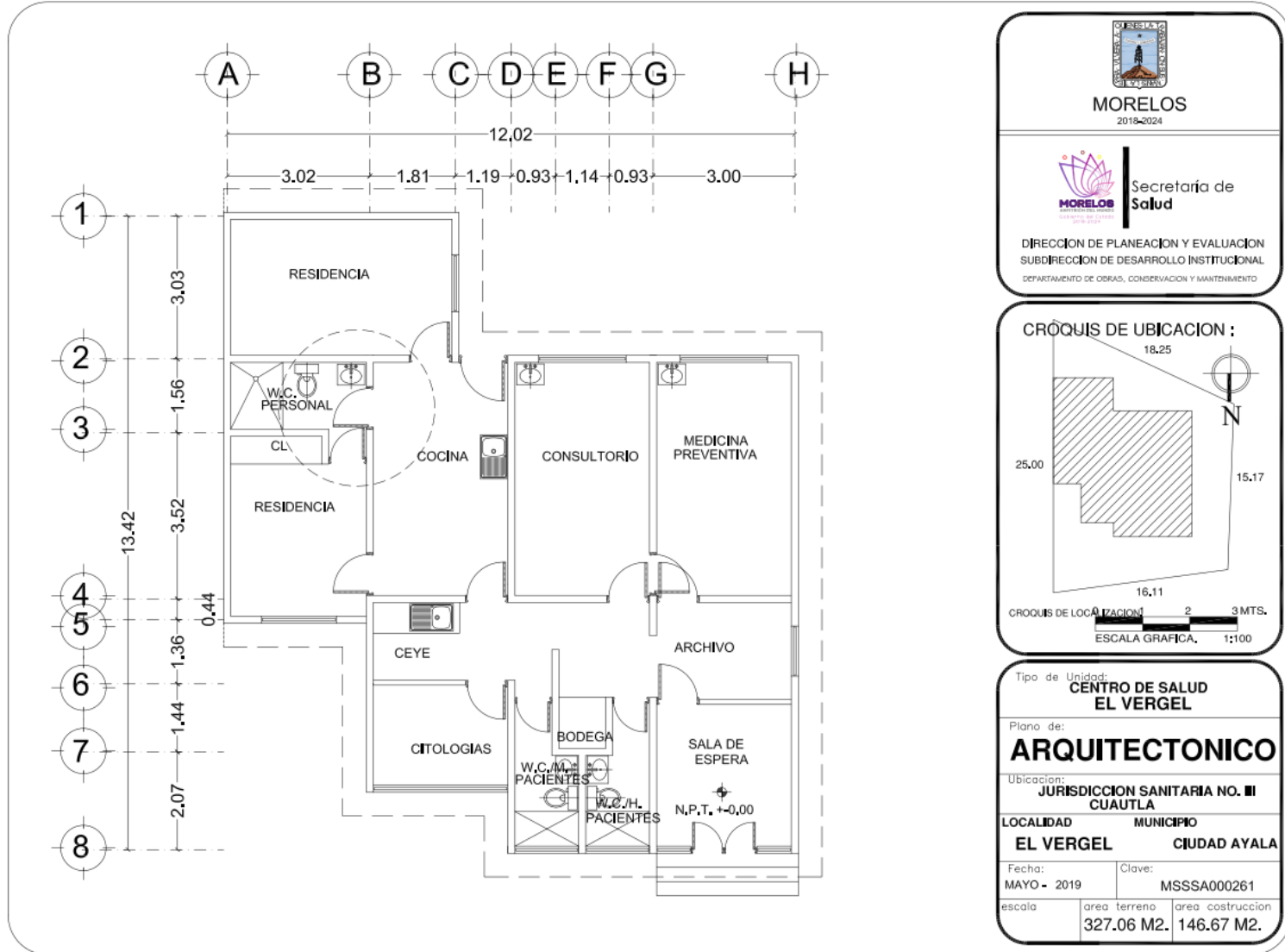

Fuente: Depto. de Obras, Conservación y Mantenimiento, SSM

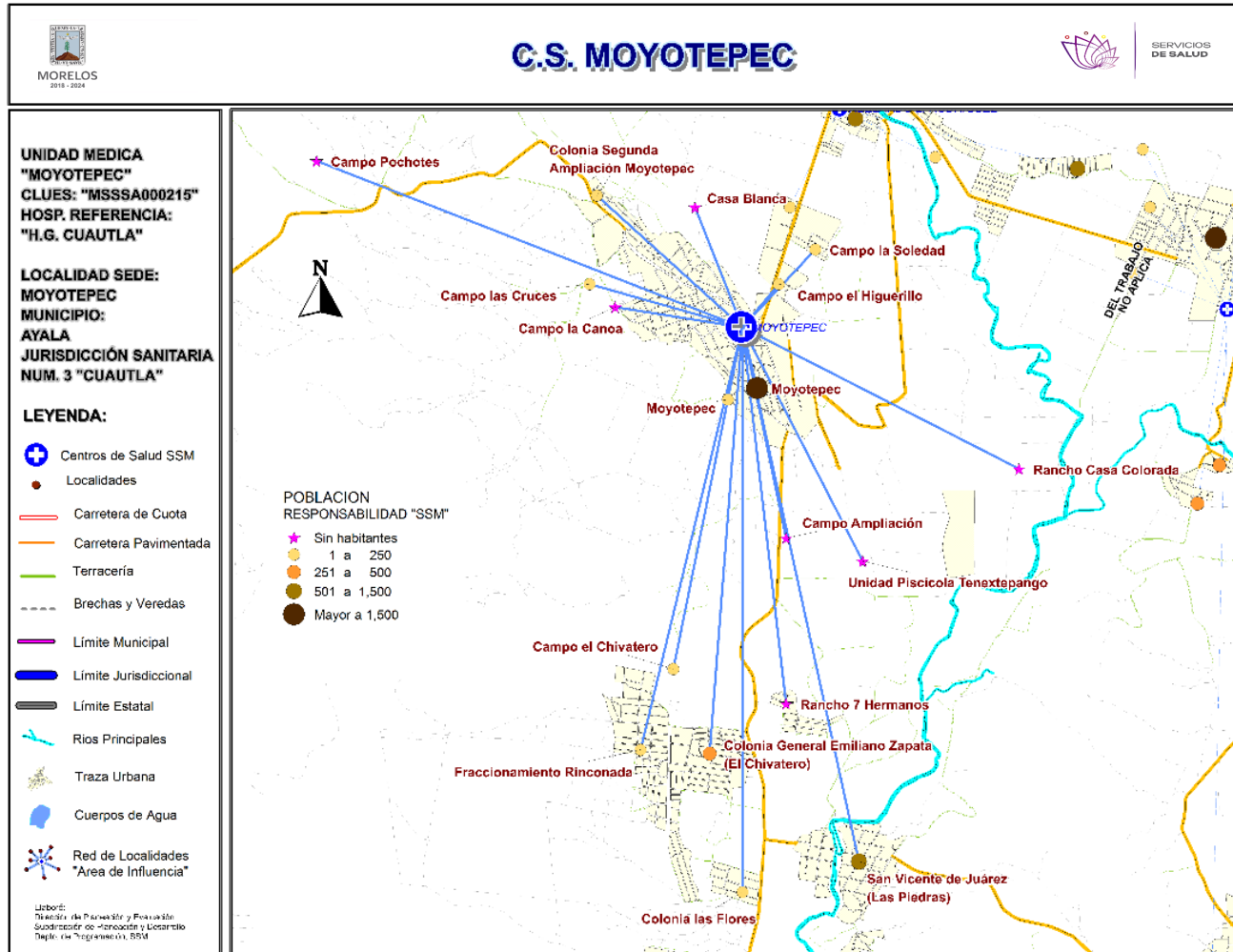

***Población afiliada al Seguro Popular: 3,818**

Población por área de influencia



POBLACIÓN DEL ÁREA DE INFLUENCIA, 2019.

CLUES: MSSSA000215		NOMBRE CLUES: MOYOTEPEC		
MUNICIPIO SEDE: 004 AYALA		LOCALIDAD SEDE: 0014 MOYOTEPEC		
TIPOLOGÍA: D / URBANO DE 01 NÚCLEOS BÁSICOS		HOSPITAL DE REFERENCIA: HOSPITAL GENERAL DE CUAUTLA		
CLAVE LOCALIDAD	NOMBRE DE LA LOCALIDAD	COLONIA	POBLACIÓN TOTAL	POBLACIÓN SSM
170040014	Moyotepec	-	4,205	2,603
170040024	San Vicente de Juárez (Las Piedras)	-	1,573	1,035
170040041	Rancho Casa Colorada	-	0	0
170040080	Colonia General Emiliano Zapata (El Chivatero)	-	565	455
170040091	Campo el Chivatero	-	13	11
170040095	Campo la Soledad	-	104	75
170040097	Campo las Cruces	-	5	4
170040125	Unidad Piscícola Tenextepango	-	0	0
170040128	Campo el Higuerrillo	-	106	62
170040129	Colonia Segunda Ampliación Moyotepec	-	51	43
170040136	Campo Ampliación	-	0	0
170040138	Casa Blanca	-	0	0
170040145	Rancho 7 Hermanos	-	0	0
170040162	Moyotepec	-	40	22
170040164	Colonia las Flores	-	38	31
170040176	Campo la Canoa	-	0	0
170040178	Fraccionamiento Rinconada del Valle	-	46	29
170040191	Campo Pochotes	-	0	0
TOTAL POBLACIÓN DE LA UNIDAD MÉDICA			6,746	4,370



Morbilidad



MORBILIDAD DEL C.S. MOYOTEPEC (CLUES: MSSSA000215) , 2018				
No.	PADECIMIENTO	CLAVE CIE10	CASOS	
			NÚM.	TASA *
1	Infecciones respiratorias agudas	J00-J06, J20, J21 excepto J02.0 y J03.0	491	114.03
2	Infección de vías urinarias	N30, N34, N39.0	119	27.64
3	Infecciones intestinales por otros organismos y las mal definidas	A04, A08-A09 excepto A08.0	70	16.26
4	Candidiasis urogenital	B37.3-B37.4	38	8.82
5	Intoxicación por picadura de alacrán	T63.2, X22	28	6.50
6	Otitis media aguda	H65.0-H65.1	27	6.27
7	Violencia intrafamiliar	Y07.0-Y07.2	18	4.18
8	Diabetes mellitus no insulino dependiente (Tipo II)	E11-E14	8	1.86
9	Vulvovaginitis	N76	8	1.86
10	Hepatitis vírica A	B15	5	1.16
	Resto de Diagnósticos	Resto de Diagnósticos	16	3.72
TOTAL			828	
POBLACIÓN RESPONSABILIDAD SSM, 2018:			4,306	

C.S. MOYOTEPEC (CLUES: MSSSA000215)

REPORTE SIS

Año	2012	2013	2014	2015	2016	2017
Total de Embarazadas 1° vez	88	61	72	86	98	101
Total de embarazadas Adolescentes 1° vez	25	20	16	23	32	40
Total de Pacientes de MPF	162	196	238	296	100	153
Total de Pacientes Referidos	173	145	152	290	328	247
Total de Pacientes Contrareferidos	0	0	2	11	0	0
Total DM en Tratamiento	66	46	68	83	19	60
Total DM en Control	35	30	24	0	4	13
Total HTA en Tratamiento	52	49	63	62	10	49
Total HTA en Control	32	31	53	55	9	42

Fuente: Subsistema de Prestación de Servicios (SIS) cierre anual 2012 - 2017, s/d= sin datos

Nombre: MOYOTEPEC
CLUES: MSSSA000215
Jurisdicción: No. III

Concepto	2018 p/	Concepto	2018 p/
Infraestructura			
Consultorios	2	Personal de enfermería	1
-Generales	2	-Enfermeras en contacto	1
-Estomatología	0	-Enfermeras en otra actividad	0
-Otros	0		
Salas de expulsión	0		
Recurso humano		Consulta otorgada	
Médicos en contacto	2	Consulta externa	4,103
-Generales	0	-Consulta general	4,103
-Odontólogos	0	-Consulta odontológica	0
-Otros	0		
Médicos pasantes	2		
-P. de medicina	2		
-P. de odontología	0		
		Indicadores de productividad 1/	
		Consulta general por médico general 2/	8.1
		Consulta odontológica por odontólogo 3/	0

p/ La información corresponde al cierre anual de 2018 p/ (Cifras preliminares).

1/Se consideran 252 días hábiles.

2/Incluye consulta general y médicos generales más pasantes de medicina.

3/Incluye consulta odontológica y odontólogos más pasantes de odontología.

Fuente: SSA/DGIS/Cubos dinámicos de información, 2018 p/.

SINEHIAS, Base de datos/SIS, Cubos dinámicos 2018 p/ (corte 12 de junio).

CS Moyotepec: Plano arquitectónico

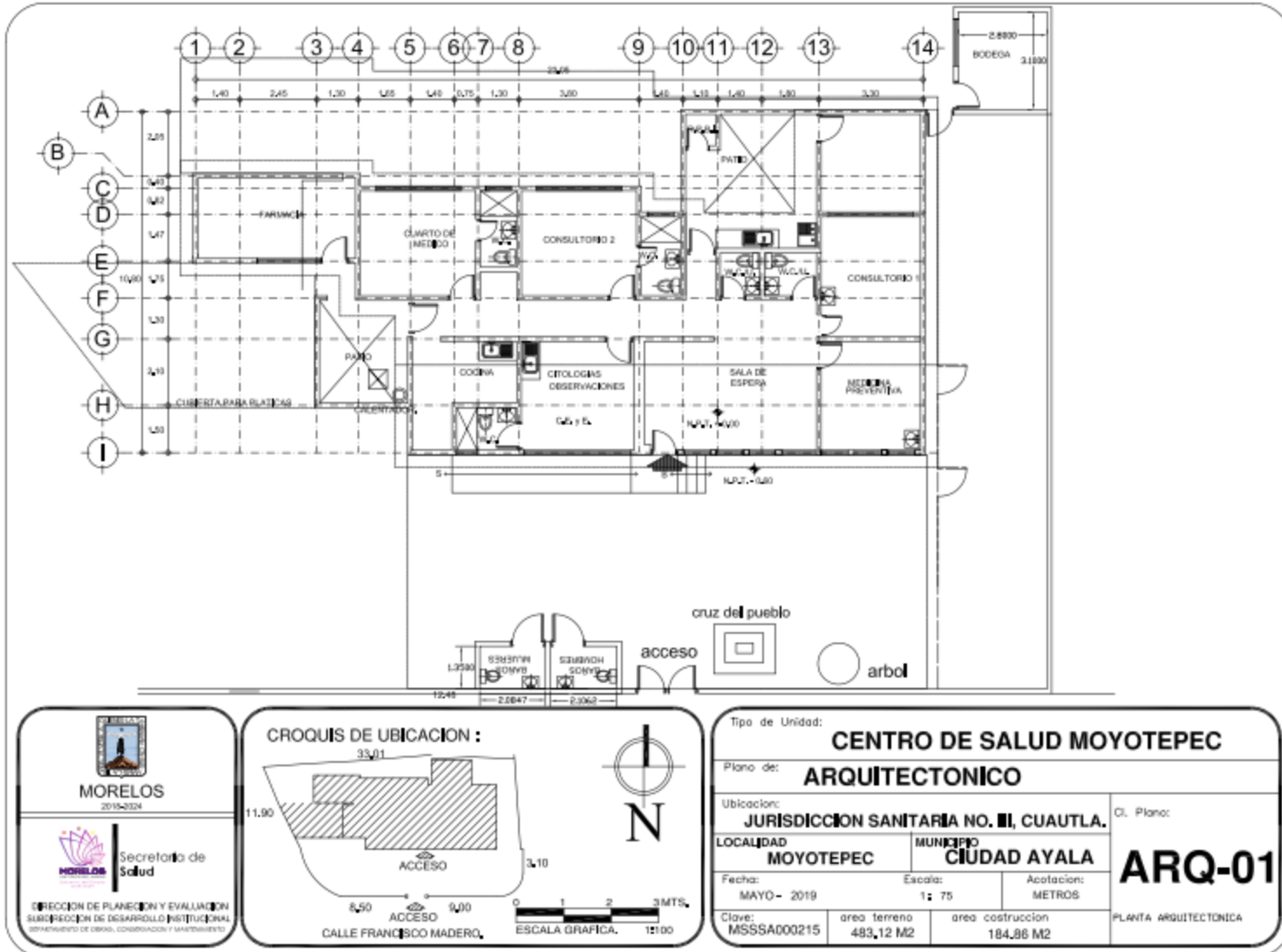



MORELOS

 2018-2024



 Secretaría de Salud

DIRECCIÓN DE PLANEACIÓN Y EVALUACIÓN
 SUBDIRECCIÓN DE DESARROLLO INSTITUCIONAL
 DEPARTAMENTO DE OBRAS, CONSERVACIÓN Y MANTENIMIENTO

CROQUIS DE UBICACIÓN :

33,01

11,90

ACCESO

8,50

9,00

ACCESO

CALLE FRANCISCO MADERO,

ESCALA GRÁFICA. 1:100

0 1 2 3 MTS.

N

Tipo de Unidad:		CENTRO DE SALUD MOYOTEPEC	
Plano de:		ARQUITECTONICO	
Ubicación:		JURISDICCION SANITARIA NO. III, CUAUTLA.	
LOCALIDAD	MUNICIPIO	Cl. Plano:	
MOYOTEPEC	CIUDAD AYALA	ARQ-01	
Fecha:	Escala:	Acotación:	
MAYO- 2019	1: 75	METROS	
Clave:	area terreno	area construccion	PLANTA ARQUITECTONICA
MSSA000215	483,12 M2	184,86 M2	

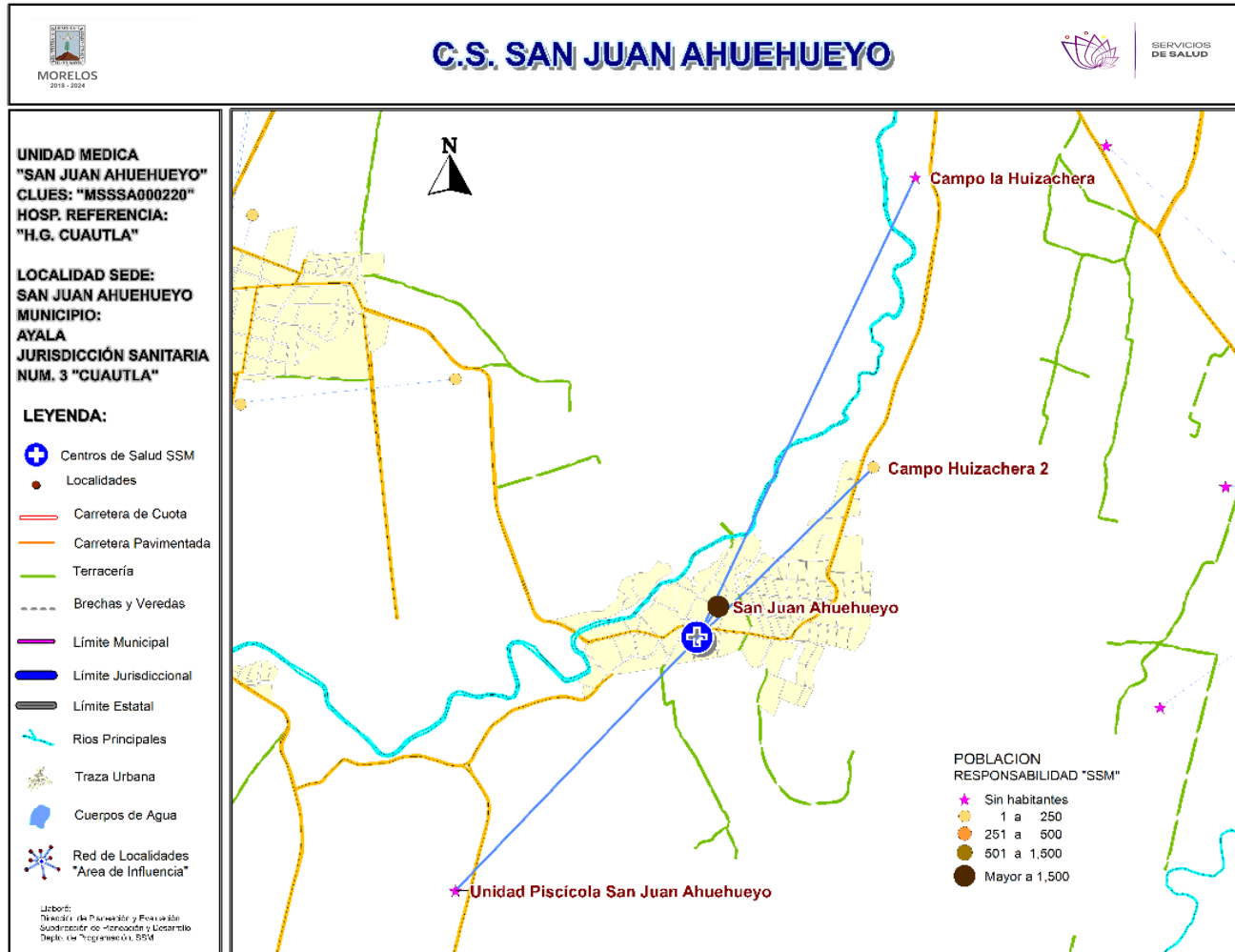

***Población afiliada al Seguro Popular: 1,316**



Población por área de influencia



POBLACIÓN DEL ÁREA DE INFLUENCIA, 2019.				
CLUES:	MSSSA000220	NOMBRE CLUES:	SAN JUAN AHUEHUEYO	
MUNICIPIO SEDE:	004 AYALA	LOCALIDAD SEDE:	0023 SAN JUAN AHUEHUEYO	
TIPOLOGÍA:	A / RURAL DE 01 NÚCLEO BÁSICO	HOSPITAL DE REFERENCIA:	HOSPITAL GENERAL DE CUAUTLA	
CLAVE LOCALIDAD	NOMBRE DE LA LOCALIDAD	COLONIA	POBLACIÓN TOTAL	POBLACIÓN SSM
170040023	San Juan Ahuehuevo	-	2,659	1,738
170040061	Unidad Piscícola San Juan Ahuehuevo	-	0	0
170040067	Campo la Huizachera	-	0	0
170040137	Campo Huizachera 2	-	30	26
TOTAL POBLACIÓN DE LA UNIDAD MÉDICA			2,689	1,764



Morbilidad



MORBILIDAD DEL C.S. SAN JUAN AHUEHUEYO (CLUES: MSSSA000220) , 2018				
No.	PADECIMIENTO	CLAVE CIE10	CASOS	
			NÚM.	TASA *
1	Infecciones respiratorias agudas	J00-J06, J20, J21 excepto J02.0 y J03.0	196	112.77
2	Obesidad	E66	51	29.34
3	Infección de vías urinarias	N30, N34, N39.0	43	24.74
4	Infecciones intestinales por otros organismos y las mal definidas	A04, A08-A09 excepto A08.0	23	13.23
5	Desnutrición leve	E44.1	14	8.06
6	Depresión	F32	10	5.75
7	Úlceras, gastritis y duodenitis	K25-K29	10	5.75
8	Intoxicación por picadura de alacrán	T63.2, X22	10	5.75
9	Violencia intrafamiliar	Y07.0-Y07.2	10	5.75
10	Diabetes mellitus no insulino dependiente (Tipo II)	E11-E14	6	3.45
	Resto de Diagnósticos	Resto de Diagnósticos	25	14.38
TOTAL			398	
POBLACIÓN RESPONSABILIDAD SSM, 2018:			1,738	

C.S. SAN JUAN AHUEHUEYO (CLUES: MSSSA000220)

REPORTE SIS

Año	2012	2013	2014	2015	2016	2017
Total de Embarazadas 1° vez	33	42	39	37	38	43
Total de embarazadas Adolescentes 1° vez	11	8	8	11	9	10
Total de Pacientes de MPF	104	136	86	98	63	70
Total de Pacientes Referidos	78	79	85	63	55	75
Total de Pacientes Contrareferidos	0	0	5	3	0	0
Total DM en Tratamiento	59	65	24	54	33	25
Total DM en Control	21	21	2	22	9	8
Total HTA en Tratamiento	49	50	25	48	29	18
Total HTA en Control	38	38	10	43	25	13

Fuente: Subsistema de Prestación de Servicios (SIS) cierre anual 2012 - 2017, s/d= sin datos

Nombre: SAN JUAN AHUEHUEYO

CLUES: MSSSA000220

Jurisdicción: No. III

Concepto	2018 p/	Concepto	2018 p/
Infraestructura			
Consultorios	1	Personal de enfermería	1
-Generales	1	-Enfermeras en contacto	1
-Estomatología	0	-Enfermeras en otra actividad	0
-Otros	0		
Salas de expulsión	0		
Recurso humano		Consulta otorgada	
Médicos en contacto	1	Consulta externa	2,326
-Generales	0	-Consulta general	2,326
-Odontólogos	0	-Consulta odontológica	0
-Otros	0		
Médicos pasantes	1		
-P. de medicina	1		
-P. de odontología	0		
		Indicadores de productividad 1/	
		Consulta general por médico general 2/	9.2
		Consulta odontológica por odontólogo 3/	0

p/ La información corresponde al cierre anual de 2018 p/ (Cifras preliminares).

1/Se consideran 252 días hábiles.

2/Incluye consulta general y médicos generales más pasantes de medicina.

3/Incluye consulta odontológica y odontólogos más pasantes de odontología.

Fuente: SSA/DGIS/Cubos dinámicos de información, 2018 p/.

SINEHIAS, Base de datos/SIS, Cubos dinámicos 2018 p/ (corte 12 de junio).

CS San Juan Ahuehuevo: Plano arquitectónico

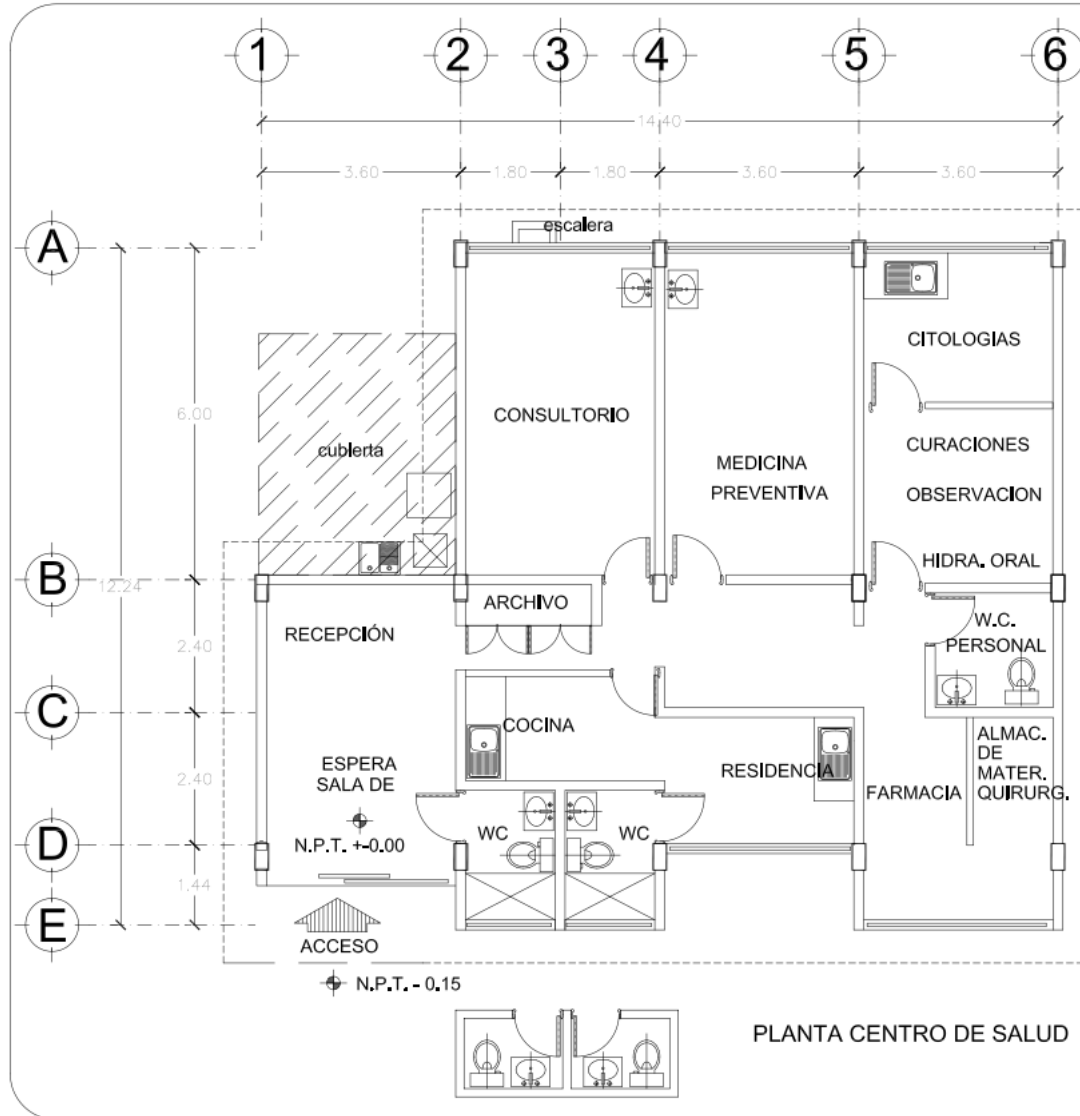



MORELOS
2018-2024

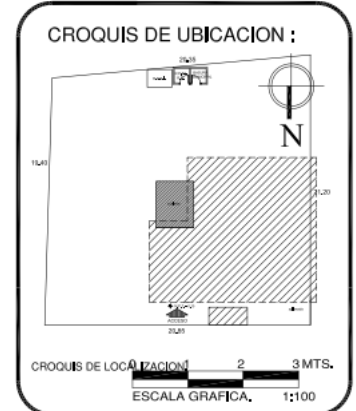

Secretaría de Salud

DIRECCION DE PLANEACION Y EVALUACION
SUBDIRECCION DE DESARROLLO INSTITUCIONAL
DEPARTAMENTO DE OBRAS, CONSERVACION Y MANTENIMIENTO



Tipo de Unidad:
**CENTRO DE SALUD
SAN JUAN AHUEHUEVO**

Plano de:
ARQUITECTONICO

Ubicacion:
**JURISDICCION SANITARIA NO. III
CUAUTLA**

LOCALIDAD MUNICIPIO
SAN JUAN AHUEHUEVO CIUDAD AYALA

Fecha: MAYO - 2019	Clave: MSSSA000220
escala	area terreno 417.01 M2.
	area construccion 193.12 M2.

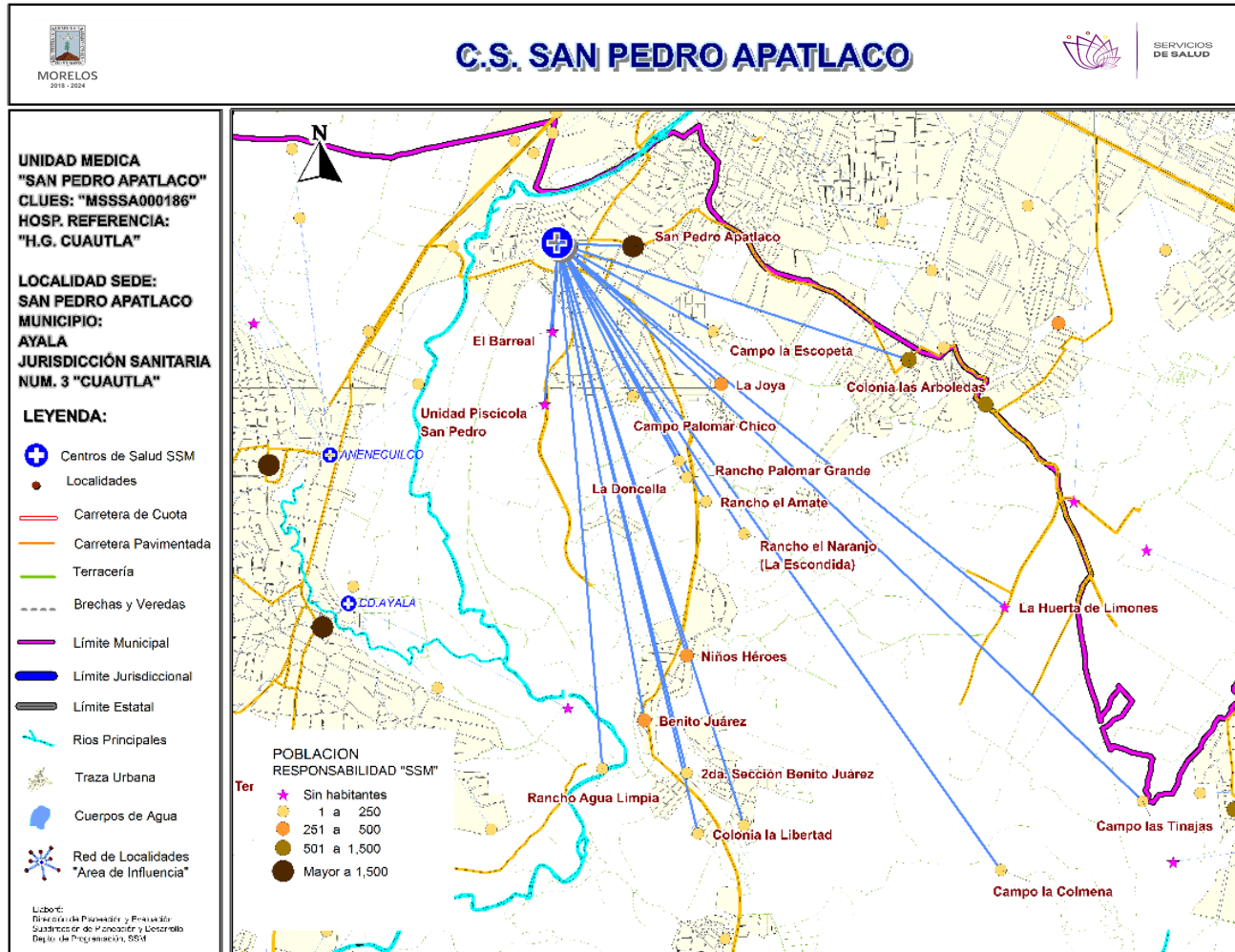

***Población afiliada al Seguro Popular: 9,634**

Población por área de influencia

POBLACIÓN DEL ÁREA DE INFLUENCIA, 2019.

CLUES: MSSSA000186	NOMBRE CLUES: SAN PEDRO APATLACO			
MUNICIPIO SEDE: 004 AYALA	LOCALIDAD SEDE: 0005 SAN PEDRO APATLACO			
TIPOLOGÍA: G / URBANO DE 04 NÚCLEOS BÁSICOS	HOSPITAL DE REFERENCIA: HOSPITAL GENERAL DE CUAUTLA			
CLAVE LOCALIDAD	NOMBRE DE LA LOCALIDAD	COLONIA	POBLACIÓN TOTAL	POBLACIÓN SSM
170040005	San Pedro Apatlaco	-	14,445	8,898
170040006	Benito Juárez	-	396	259
170040015	Niños Héroes	-	624	483
170040043	Colonia la Libertad	-	106	78
170040073	Colonia las Arboledas	-	1,611	1,063
170040074	Campo la Colmena	-	1	1
170040075	Campo la Escopeta	-	206	160
170040082	La Doncella	-	47	39
170040083	La Joya	-	412	312
170040087	Campo Palomar Chico	-	148	112
170040098	Campo las Tinajas	-	2	2
170040107	La Huerta de Limones	-	0	0
170040110	Rancho Agua Limpia	-	8	7
170040114	Rancho el Amate	-	3	3
170040144	Rancho Palomar Grande	-	23	18
170040146	Rincón de los Sauces	-	116	97
170040147	2da. Sección Benito Juárez	-	27	18
170040153	Rancho el Naranja (La Escondida)	-	15	13
170040169	El Barreal	-	0	0
170040174	Unidad Piscícola San Pedro Apatlaco	-	0	0
TOTAL POBLACIÓN DE LA UNIDAD MÉDICA			18,190	11,563



Morbilidad



MORBILIDAD DEL C.S. SAN PEDRO APATLACO (CLUES: MSSSA000186) , 2018				
No.	PADECIMIENTO	CLAVE CIE10	CASOS	
			NÚM.	TASA *
1	Infecciones respiratorias agudas	J00-J06, J20, J21 excepto J02.0 y J03.0	991	87.01
2	Infección de vías urinarias	N30, N34, N39.0	341	29.94
3	Infecciones intestinales por otros organismos y las mal definidas	A04, A08-A09 excepto A08.0	145	12.73
4	Vulvovaginitis	N76	50	4.39
5	Úlceras, gastritis y duodenitis	K25-K29	33	2.90
6	Intoxicación por picadura de alacrán	T63.2, X22	28	2.46
7	Obesidad	E66	27	2.37
8	Otitis media aguda	H65.0-H65.1	24	2.11
9	Candidiasis urogenital	B37.3-B37.4	18	1.58
10	Mordeduras por perro	W54	11	0.97
	Resto de Diagnósticos	Resto de Diagnósticos	65	5.71
TOTAL			1,733	
POBLACIÓN RESPONSABILIDAD SSM, 2018:			11,390	

C.S. SAN PEDRO APATLACO (CLUES: MSSSA000186)

REPORTE SIS

Año	2012	2013	2014	2015	2016	2017
Total de Embarazadas 1° vez	260	275	258	245	215	182
Total de embarazadas Adolescentes 1° vez	78	75	49	40	49	32
Total de Pacientes de MPF	278	332	119	95	347	333
Total de Pacientes Referidos	417	407	739	614	583	365
Total de Pacientes Contrareferidos	0	0	0	0	0	0
Total DM en Tratamiento	114	106	134	136	159	163
Total DM en Control	15	8	57	4	81	48
Total HTA en Tratamiento	59	51	69	58	157	146
Total HTA en Control	14	14	42	21	120	58

Fuente: Subsistema de Prestación de Servicios (SIS) cierre anual 2012 - 2017, s/d= sin datos

Nombre: SAN PEDRO APATLACO

CLUES: MSSSA000186

Jurisdicción: No. III

Concepto	2018 p/	Concepto	2018 p/
Infraestructura			
Consultorios	9	Personal de enfermería	6
-Generales	6	-Enfermeras en contacto	6
-Estomatología	1	-Enfermeras en otra actividad	0
-Otros (nutrición y psicología)	2		
Salas de expulsión	0		
Recurso humano			
Médicos en contacto	7	Consulta otorgada	
-Generales	5	Consulta externa	18,172
-Odontólogos	1	-Consulta general	17,088
-Otros	0	-Consulta odontológica	1,084
Médicos pasantes	1		
-P. de medicina	1		
-P. de odontología	0		
		Indicadores de productividad 1/	
		Consulta general por médico general 2/	11.3
		Consulta odontológica por odontólogo 3/	4.3

p/ La información corresponde al cierre anual de 2018 p/ (Cifras preliminares).

1/Se consideran 252 días hábiles.

2/Incluye consulta general y médicos generales más pasantes de medicina.



3/Incluye consulta odontológica y odontólogos más pasantes de odontología.

Fuente: SSA/DGIS/Cubos dinámicos de información, 2018 p/.

SINEHIAS, Base de datos/SIS, Cubos dinámicos 2018 p/ (corte 12 de junio).

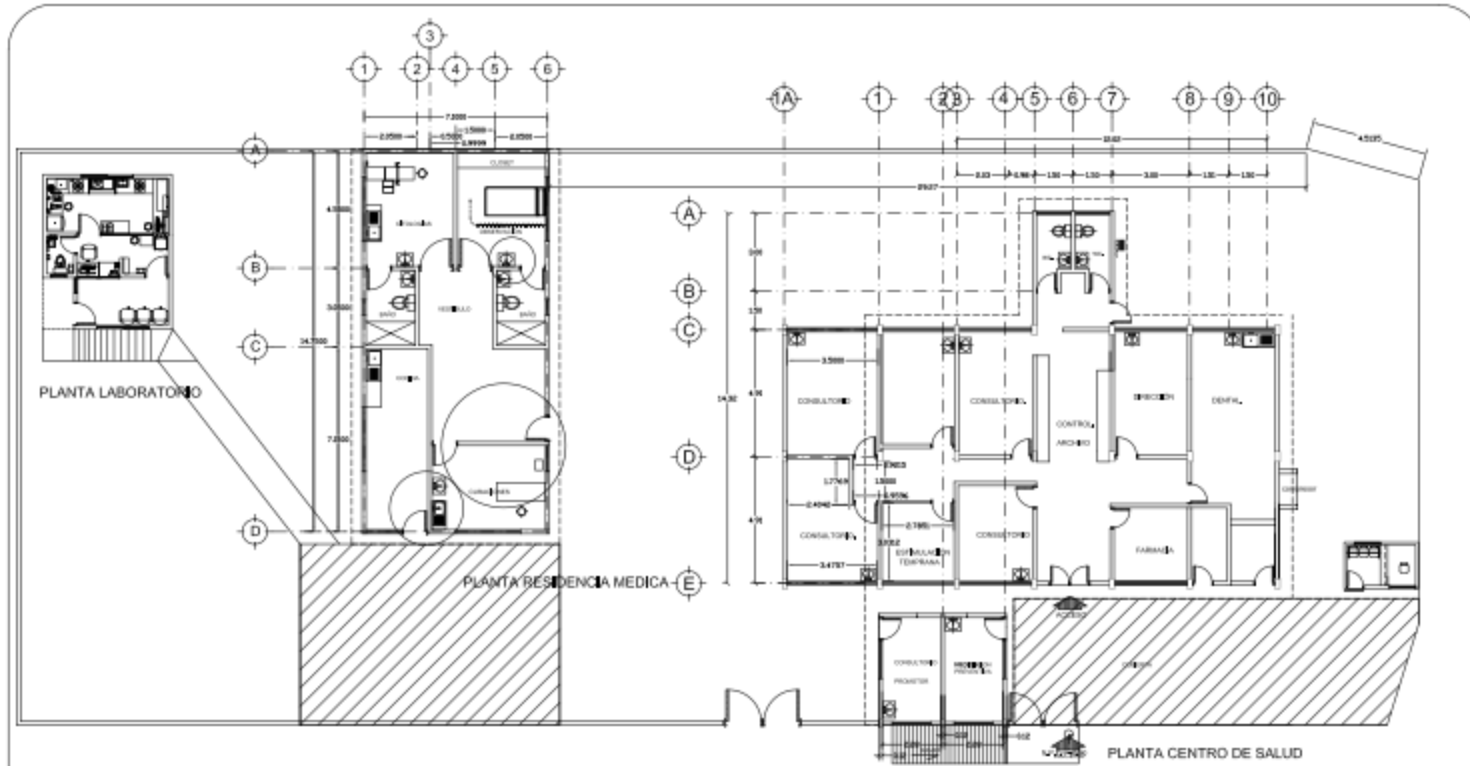
CS San Pedro Apatlaco: Plano arquitectónico



 <p>MORELOS 2018-2024</p>  <p>Secretaría de Salud</p> <p>COORDINACION DE PLANEACION Y EVALUACION SUBCOORDINACION DE DESARROLLO INSTITUCIONAL DEPARTAMENTO DE OBRAS, CONSERVACION Y MANTENIMIENTO</p>	<p>CROQUIS DE UBICACION :</p>  <p>CALLE.</p> <p>ESCALA GRAFICA. 1:100</p>	<p>Tipo de Unidad: CENTRO DE SALUD SAN PEDRO APATLACO</p> <p>Plano de: ARQUITECTONICO</p> <p>Ubicacion: JURISDICCION SANITARIA NO. III, CUAUTLA.</p> <table border="1"> <tr> <td>LOCALIDAD SAN PEDRO APATLACO</td> <td>MUNICIPIO CIUDAD AYALA</td> <td>Cl. Plano: ARQ-01</td> </tr> <tr> <td>Fecha: MAYO - 2019</td> <td>Escala: 1: 75</td> <td>Acotacion: METROS</td> </tr> <tr> <td>Clave: MSSSA000186</td> <td>area terreno 1204,89 M2</td> <td>area construccion 296,50 M2</td> </tr> </table> <p>PLANTA ARQUITECTONICA</p>	LOCALIDAD SAN PEDRO APATLACO	MUNICIPIO CIUDAD AYALA	Cl. Plano: ARQ-01	Fecha: MAYO - 2019	Escala: 1: 75	Acotacion: METROS	Clave: MSSSA000186	area terreno 1204,89 M2	area construccion 296,50 M2
LOCALIDAD SAN PEDRO APATLACO	MUNICIPIO CIUDAD AYALA	Cl. Plano: ARQ-01									
Fecha: MAYO - 2019	Escala: 1: 75	Acotacion: METROS									
Clave: MSSSA000186	area terreno 1204,89 M2	area construccion 296,50 M2									

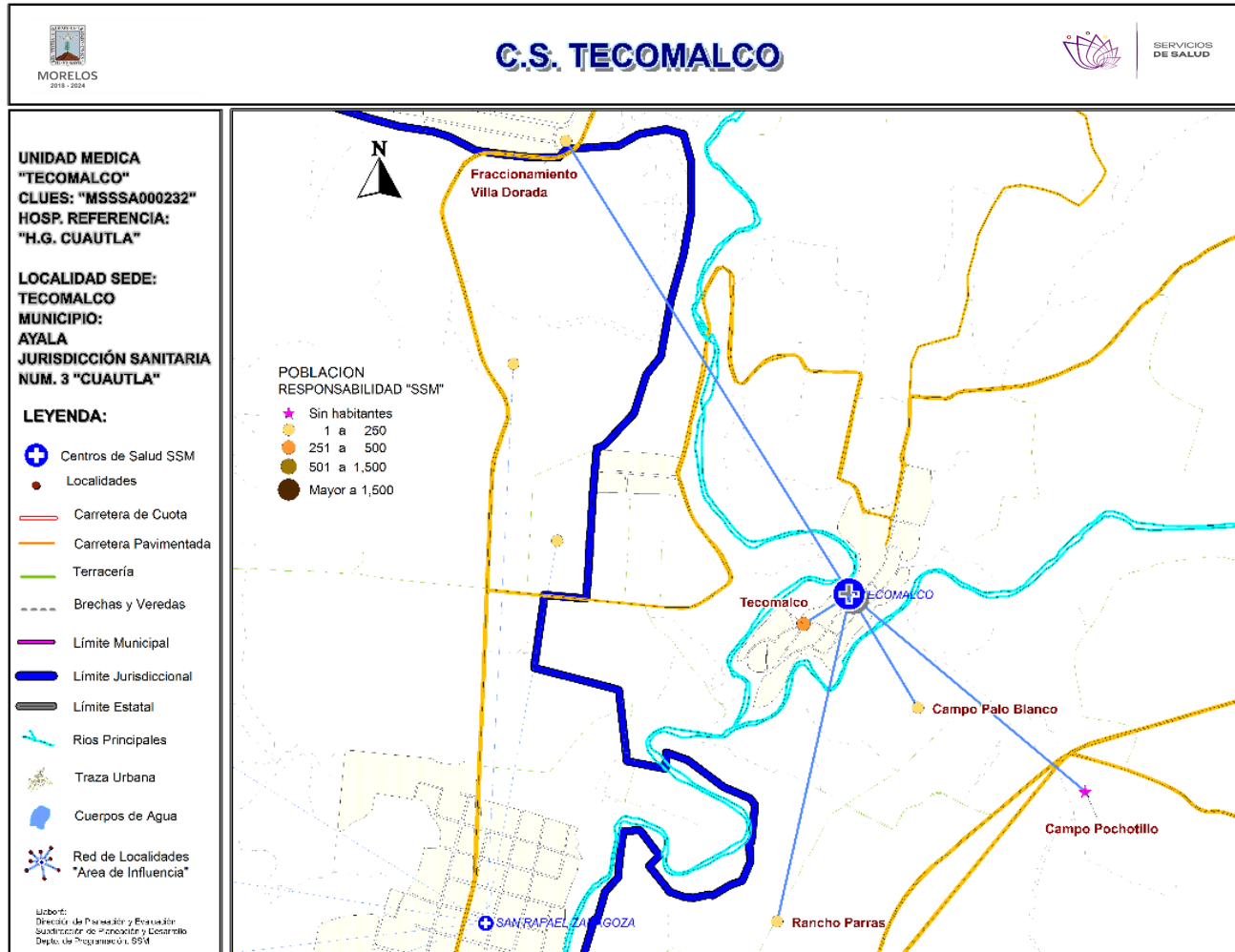



Población por área de influencia



POBLACIÓN DEL ÁREA DE INFLUENCIA, 2019.

CLUES: MSSSA000232	NOMBRE CLUES: TECOMALCO			
MUNICIPIO SEDE: 004 AYALA	LOCALIDAD SEDE: 0025 TECOMALCO			
TIPOLOGÍA: A / RURAL DE 01 NÚCLEO BÁSICO	HOSPITAL DE REFERENCIA: HOSPITAL GENERAL DE CUAUTLA			
CLAVE LOCALIDAD	NOMBRE DE LA LOCALIDAD	COLONIA	POBLACIÓN TOTAL	POBLACIÓN SSM
170040025	Tecomalco	-	443	359
170040172	Fraccionamiento Villa Dorada	-	8	4
170040190	Campo Palo Blanco	-	3	3
170040192	Campo Pochotillo	-	0	0
170040195	Rancho Parras	-	1	1
TOTAL POBLACIÓN DE LA UNIDAD MÉDICA			455	367

MORBILIDAD DEL C.S. TECOMALCO (CLUES: MSSSA000232) , 2018				
No.	PADECIMIENTO	CLAVE CIE10	CASOS	
			NÚM.	TASA *
1	Infecciones respiratorias agudas	J00-J06, J20, J21 excepto J02.0 y J03.0	167	461.33
2	Infecciones intestinales por otros organismos y las mal definidas	A04, A08-A09 excepto A08.0	52	143.65
3	Infección de vías urinarias	N30, N34, N39.0	31	85.64
4	Intoxicación por picadura de alacrán	T63.2, X22	26	71.82
5	Obesidad	E66	9	24.86
6	Otitis media aguda	H65.0-H65.1	9	24.86
7	Conjuntivitis	H10	9	24.86
8	Vulvovaginitis	N76	8	22.10
9	Diabetes mellitus no insulino dependiente (Tipo II)	E11-E14	5	13.81
10	Depresión	F32	4	11.05
	Resto de Diagnósticos	Resto de Diagnósticos	20	55.25
TOTAL			340	
POBLACIÓN RESPONSABILIDAD SSM, 2018:			362	

C.S. TECOMALCO (CLUES: MSSSA000232)

REPORTE SIS

Año	2012	2013	2014	2015	2016	2017
Total de Embarazadas 1° vez	3	22	22	12	12	5
Total de embarazadas Adolescentes 1° vez	2	6	0	1	4	2
Total de Pacientes de MPF	24	30	15	28	33	27
Total de Pacientes Referidos	25	58	35	42	40	78
Total de Pacientes Contrareferidos	0	13	8	0	0	2
Total DM en Tratamiento	8	25	9	11	4	25
Total DM en Control	3	23	8	5	1	7
Total HTA en Tratamiento	3	15	17	6	3	12
Total HTA en Control	1	13	15	6	2	7

Fuente: Subsistema de Prestación de Servicios (SIS) cierre anual 2012 - 2017, s/d= sin datos

Nombre: TECOMALCO
CLUES: MSSSA000232
Jurisdicción: No. III

Concepto	2018 p/	Concepto	2018 p/
Infraestructura			
Consultorios	1	Personal de enfermería	1
-Generales	1	-Enfermeras en contacto	1
-Estomatología	0	-Enfermeras en otra actividad	0
-Otros	0		
Salas de expulsión	0		
Recurso humano			
Médicos en contacto	1	Consulta otorgada	
-Generales	0	Consulta externa	2,059
-Odontólogos	0	-Consulta general	2,059
-Otros	0	-Consulta odontológica	0
Médicos pasantes	1		
-P. de medicina	1		
-P. de odontología	0		
		Indicadores de productividad 1/	
		Consulta general por médico general 2/	8.2
		Consulta odontológica por odontólogo 3/	0

p/ La información corresponde al cierre anual de 2018 p/ (Cifras preliminares).

1/Se consideran 252 días hábiles.

2/Incluye consulta general y médicos generales más pasantes de medicina.

3/Incluye consulta odontológica y odontólogos más pasantes de odontología.

Fuente: SSA/DGIS/Cubos dinámicos de información, 2018 p/.

SINEHIAS, Base de datos/SIS, Cubos dinámicos 2018 p/ (corte 12 de junio).

CS Tecomalco: Plano arquitectónico

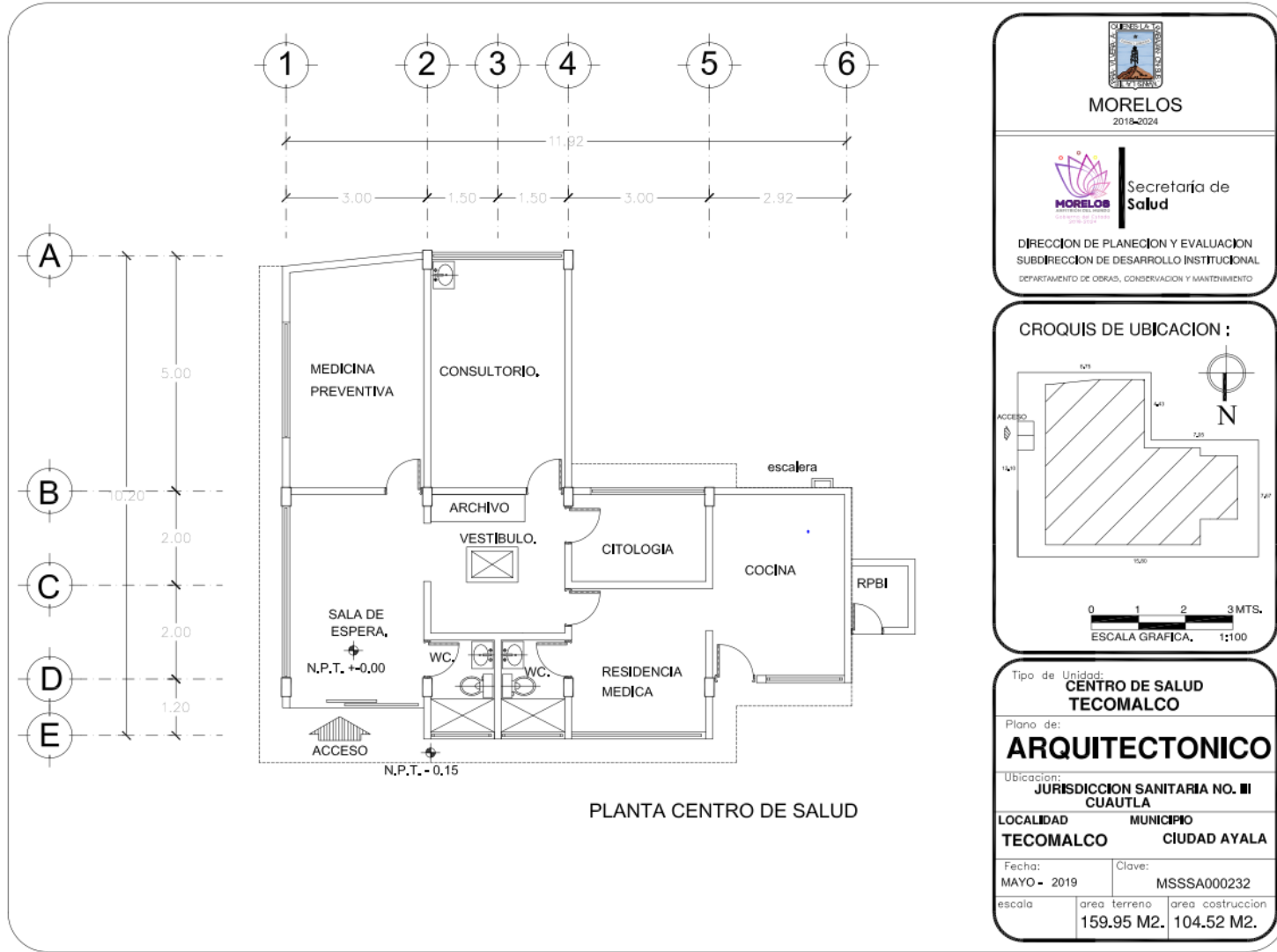

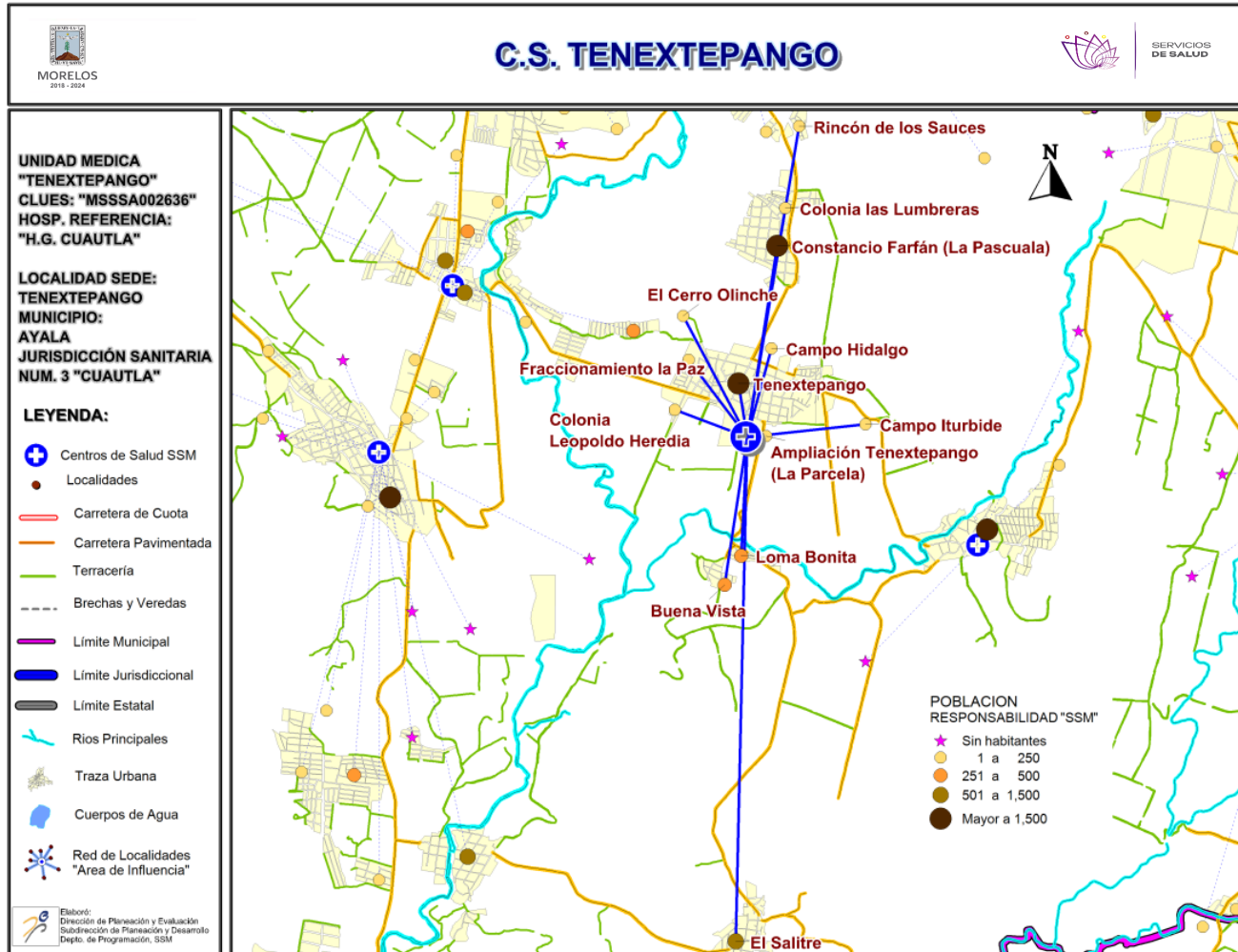



Población por área de influencia

POBLACIÓN DEL ÁREA DE INFLUENCIA, 2019.				
CLUES: MSSA002636		NOMBRE CLUES: TENEXTEPANGO		
MUNICIPIO SEDE: 004 AYALA		LOCALIDAD SEDE: 0026 TENEXTEPANGO		
TIPOLOGÍA: H / URBANO DE 05 NÚCLEOS BÁSICOS		HOSPITAL DE REFERENCIA: HOSPITAL GENERAL DE CUAUTLA		
CLAVE LOCALIDAD	NOMBRE DE LA LOCALIDAD	COLONIA	POBLACIÓN TOTAL	POBLACIÓN SSM
170040022	El Salitre	-	1,263	1,039
170040026	Tenextepango	-	9,244	5,810
170040038	Buena Vista	-	415	340
170040042	Constancio Farfán (La Pascuala)	-	2,239	1,829
170040066	Colonia las Lumbreras	-	214	171
170040084	Loma Bonita	-	567	475
170040094	Campo Iturbide	-	14	12
170040152	Colonia Leopoldo Heredia	-	209	181
170040154	Ampliación Tenextepango (La Parcela)	-	184	122
170040156	El Cerro Olinche	-	47	41
170040189	Campo Hidalgo	-	2	2
170040194	Fraccionamiento la Paz	-	18	16
TOTAL POBLACIÓN DE LA UNIDAD MÉDICA			14,416	10,038

MORBILIDAD DEL C.S. TENEXTEPANGO (CLUES: MSSA002636) , 2018				
No.	PADECIMIENTO	CLAVE CIE10	CASOS	
			NÚM.	TASA *
1	Infecciones respiratorias agudas	J00-J06, J20, J21 excepto J02.0 y J03.0	719	72.71
2	Gingivitis y enfermedad periodontal	K05	281	28.42
3	Intoxicación por picadura de alacrán	T63.2, X22	160	16.18
4	Infecciones intestinales por otros organismos y las mal definidas	A04, A08-A09 excepto A08.0	139	14.06
5	Infección de vías urinarias	N30, N34, N39.0	117	11.83
6	Vulvovaginitis	N76	34	3.44
7	Otitis media aguda	H65.0-H65.1	17	1.72
8	Mordeduras por perro	W54	10	1.01
9	Dengue no grave	A90	5	0.51
10	Candidiasis urogenital	B37.3-B37.4	4	0.40
	Resto de Diagnósticos	Resto de Diagnósticos	18	1.82
TOTAL			1,504	
POBLACIÓN RESPONSABILIDAD SSM, 2018:			9,888	

C.S. TENEXTEPANGO (CLUES: MSSSA002636)

REPORTE SIS

Año	2012	2013	2014	2015	2016	2017
Total de Embarazadas 1° vez	245	247	286	234	254	206
Total de embarazadas Adolescentes 1° vez	101	81	97	54	61	63
Total de Pacientes de MPF	282	508	628	822	450	426
Total de Pacientes Referidos	341	355	592	782	715	409
Total de Pacientes Contrareferidos	60	117	83	23	0	0
Total DM en Tratamiento	195	183	220	244	83	82
Total DM en Control	76	40	167	90	32	37
Total HTA en Tratamiento	176	144	111	125	70	57
Total HTA en Control	119	100	70	83	50	26

Fuente: Subsistema de Prestación de Servicios (SIS) cierre anual 2012 - 2017, s/d= sin datos

Nombre: TENEXTEPANGO

CLUES: MSSSA002636

Jurisdicción: No. III

Concepto	2018 p/	Concepto	2018 p/
Infraestructura			
Consultorios	6	Personal de enfermería	6
-Generales	4	-Enfermeras en contacto	6
-Estomatología	1	-Enfermeras en otra actividad	0
-Otros (psicología)	1		
Salas de expulsión	0	Consulta otorgada	
Recurso humano		Consulta externa	15,404
Médicos en contacto	6	-Consulta general	13,861
-Generales	2	-Consulta odontológica	1,543
-Odontólogos	1		
-Otros	0		
Médicos pasantes	3	Indicadores de productividad 1/	
-P. de medicina	2	Consulta general por médico general 2/	13.8
-P. de odontología	1	Consulta odontológica por odontólogo 3/	3.1

p/ La información corresponde al cierre anual de 2018 p/ (Cifras preliminares).

1/Se consideran 252 días hábiles.

2/Incluye consulta general y médicos generales más pasantes de medicina.

3/Incluye consulta odontológica y odontólogos más pasantes de odontología.

Fuente: SSA/DGIS/Cubos dinámicos de información, 2018 p/.

SINEHIAS, Base de datos/SIS, Cubos dinámicos 2018 p/ (corte 12 de junio).

CS Tenextepango: Plano arquitectónico

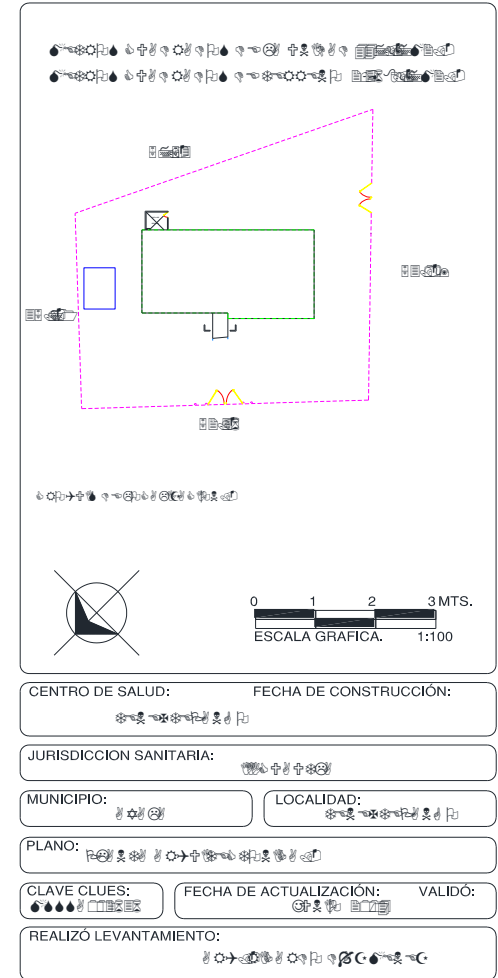
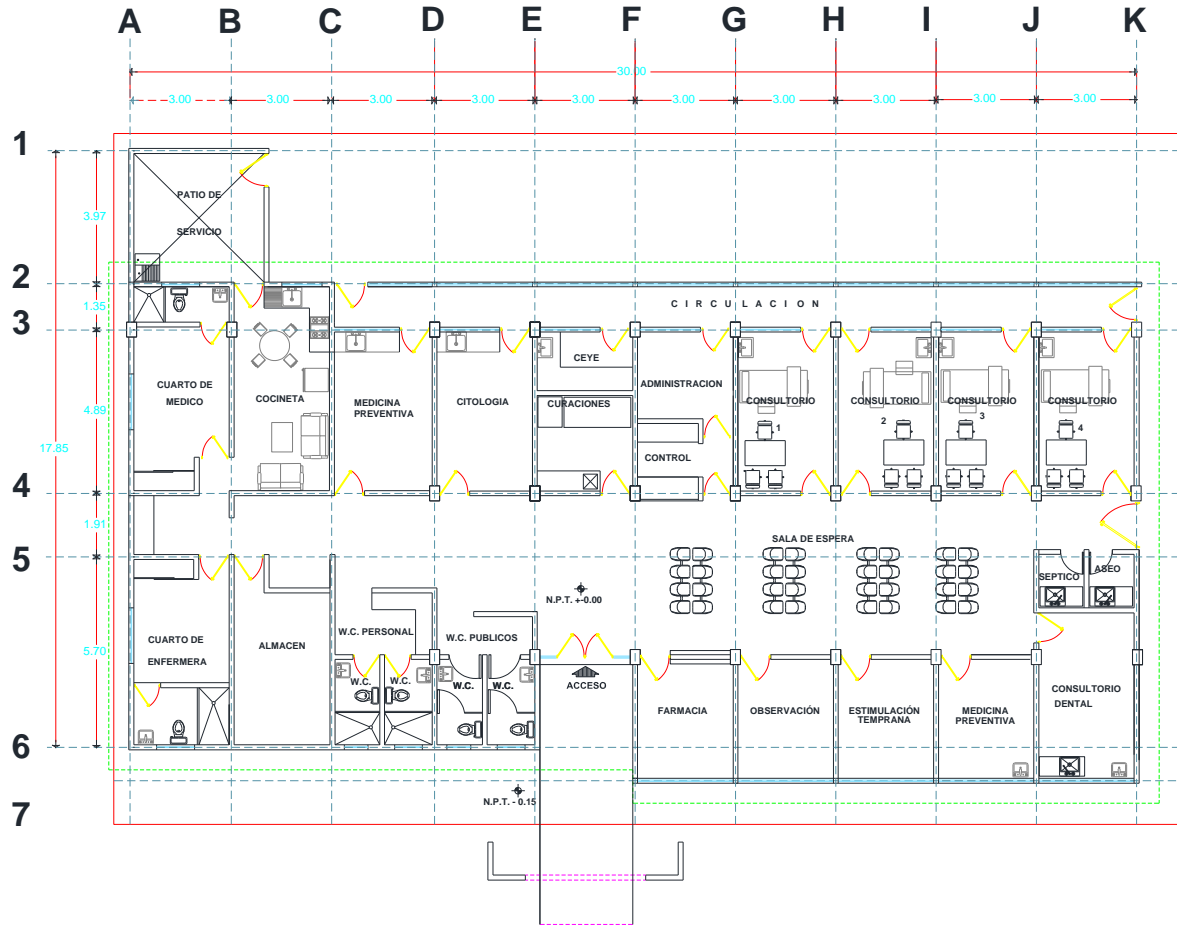

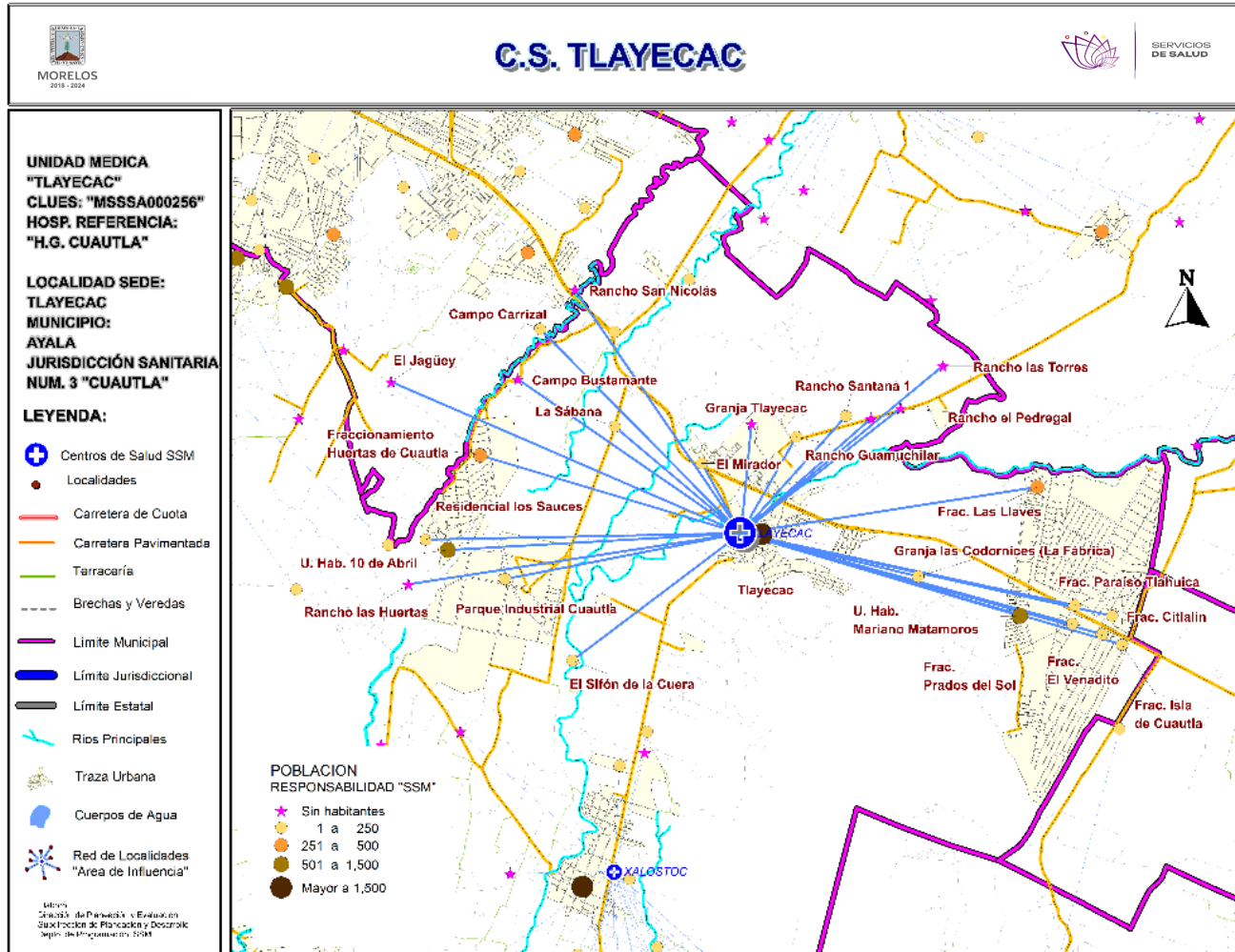

***Población afiliada al Seguro Popular: 3,084**



Población por área de influencia



POBLACIÓN DEL ÁREA DE INFLUENCIA, 2019.

CLUES: MSSSA000256		NOMBRE CLUES: TLAYECAC		
MUNICIPIO SEDE: 004 AYALA		LOCALIDAD SEDE: 0027 TLAYECAC		
TIPOLOGÍA: D / URBANO DE 01 NÚCLEOS BÁSICOS		HOSPITAL DE REFERENCIA: HOSPITAL GENERAL DE CUAUTLA		
CLAVE LOCALIDAD	NOMBRE DE LA LOCALIDAD	COLONIA	POBLACIÓN TOTAL	POBLACIÓN SSM
170040021	La Sábana	-	48	24
170040027	Tlayecac	-	2,914	1,842
170040029	Fraccionamiento el Venadito	-	77	46
170040030	Parque Industrial Cuautla	-	37	23
170040031	Fraccionamiento Huertas de Cuautla	-	1,011	322
170040032	Fraccionamiento Prados del Sol	-	66	20
170040033	Fraccionamiento Paraíso Tlahuica	-	185	51
170040034	Fraccionamiento Citlalin	-	38	24
170040035	Fraccionamiento Isla de Cuautla	-	87	51
170040049	Unidad Habitacional Mariano Matamoros	-	1,208	610
170040070	Unidad Habitacional 10 de Abril	-	1,751	612
170040076	Granja las Codornices (La Fábrica)	-	7	5
170040089	Campo Bustamante	-	0	0
170040103	Fraccionamiento las Llaves	-	1,090	338
170040105	Granja Tlayecac	-	0	0
170040113	Rancho Guamuchilar	-	15	12
170040115	Rancho el Pedregal	-	0	0
170040118	Rancho las Huertas	-	0	0
170040119	Rancho las Torres	-	0	0
170040121	Rancho Santana 1	-	9	8
170040122	Rancho Santana 2	-	0	0
170040124	El Sifón de la Cuera	-	22	10
170040142	El Mirador	-	379	178
170040184	Residencial los Sauces	-	83	25
170060103	Rancho San Nicolás	-	0	0
170060114	Campo Carrizal	-	27	21
170060119	El Jagüey	-	0	0
TOTAL POBLACIÓN DE LA UNIDAD MÉDICA			9,054	4,222

Fuente: Cubos Dinámicos de la Dirección General de Información en Salud (DGIS); Proyecciones de la Población por condición de derechohabencia, 2019, DGIS plataforma. Estudio de Regionalización Operativa (ERO). *Fecha consulta:* Marzo 2019. *Fecha de Actualización:* Mayo 2019. *Elaboró:* Departamento de Evaluación.

MORBILIDAD DEL C.S. TLAYECAC (CLUES: MSSSA000256) , 2018				
No.	PADECIMIENTO	CLAVE CIE10	CASOS	
			NÚM.	TASA *
1	Infecciones respiratorias agudas	J00-J06, J20, J21 excepto J02.0 y J03.0	700	168.11
2	Infección de vías urinarias	N30, N34, N39.0	141	33.86
3	Infecciones intestinales por otros organismos y las mal definidas	A04, A08-A09 excepto A08.0	95	22.81
4	Vulvovaginitis	N76	63	15.13
5	Úlceras, gastritis y duodenitis	K25-K29	44	10.57
6	Intoxicación por picadura de alacrán	T63.2, X22	38	9.13
7	Otitis media aguda	H65.0-H65.1	34	8.17
8	Conjuntivitis	H10	13	3.12
9	Violencia intrafamiliar	Y07.0-Y07.2	9	2.16
10	Depresión	F32	4	0.96
	Resto de Diagnósticos	Resto de Diagnósticos	19	4.56
TOTAL			1,160	
POBLACIÓN RESPONSABILIDAD SSM, 2018:			4,164	

C.S. TLAYECAC (CLUES: MSSSA000256)

REPORTE SIS

Año	2012	2013	2014	2015	2016	2017
Total de Embarazadas 1° vez	73	81	62	54	57	73
Total de embarazadas Adolescentes 1° vez	22	24	19	14	12	10
Total de Pacientes de MPF	48	159	165	212	147	161
Total de Pacientes Referidos	105	131	258	253	185	255
Total de Pacientes Contrareferidos	1	0	5	8	0	1
Total DM en Tratamiento	30	32	43	48	73	s/d
Total DM en Control	9	15	26	0	32	s/d
Total HTA en Tratamiento	19	26	27	34	46	s/d
Total HTA en Control	11	19	20	28	36	s/d

Fuente: Subsistema de Prestación de Servicios (SIS) cierre anual 2012 - 2017, s/d= sin datos

Nombre: TLAYECAC
CLUES: MSSSA000256
Jurisdicción: No. III

Concepto	2018 p/	Concepto	2018 p/
Infraestructura			
Consultorios	2	Personal de enfermería	1
-Generales	2	-Enfermeras en contacto	1
-Estomatología	0	-Enfermeras en otra actividad	0
-Otros	0		
Salas de expulsión	0	Consulta otorgada	
		Consulta externa	5,611
		-Consulta general	5,611
		-Consulta odontológica	0
Recurso humano			
Médicos en contacto	2	Indicadores de productividad 1/	
-Generales	1	Consulta general por médico general 2/	11.1
-Odontólogos	0	Consulta odontológica por odontólogo 3/	0
-Otros	0		
Médicos pasantes	1		
-P. de medicina	1		
-P. de odontología	0		

p/ La información corresponde al cierre anual de 2018 p/ (Cifras preliminares).

1/Se consideran 252 días hábiles.

2/Incluye consulta general y médicos generales más pasantes de medicina.

3/Incluye consulta odontológica y odontólogos más pasantes de odontología.

Fuente: SSA/DGIS/Cubos dinámicos de información, 2018 p/.

SINEHIAS, Base de datos/SIS, Cubos dinámicos 2018 p/ (corte 12 de junio).



CS Tlayecac: Plano arquitectónico

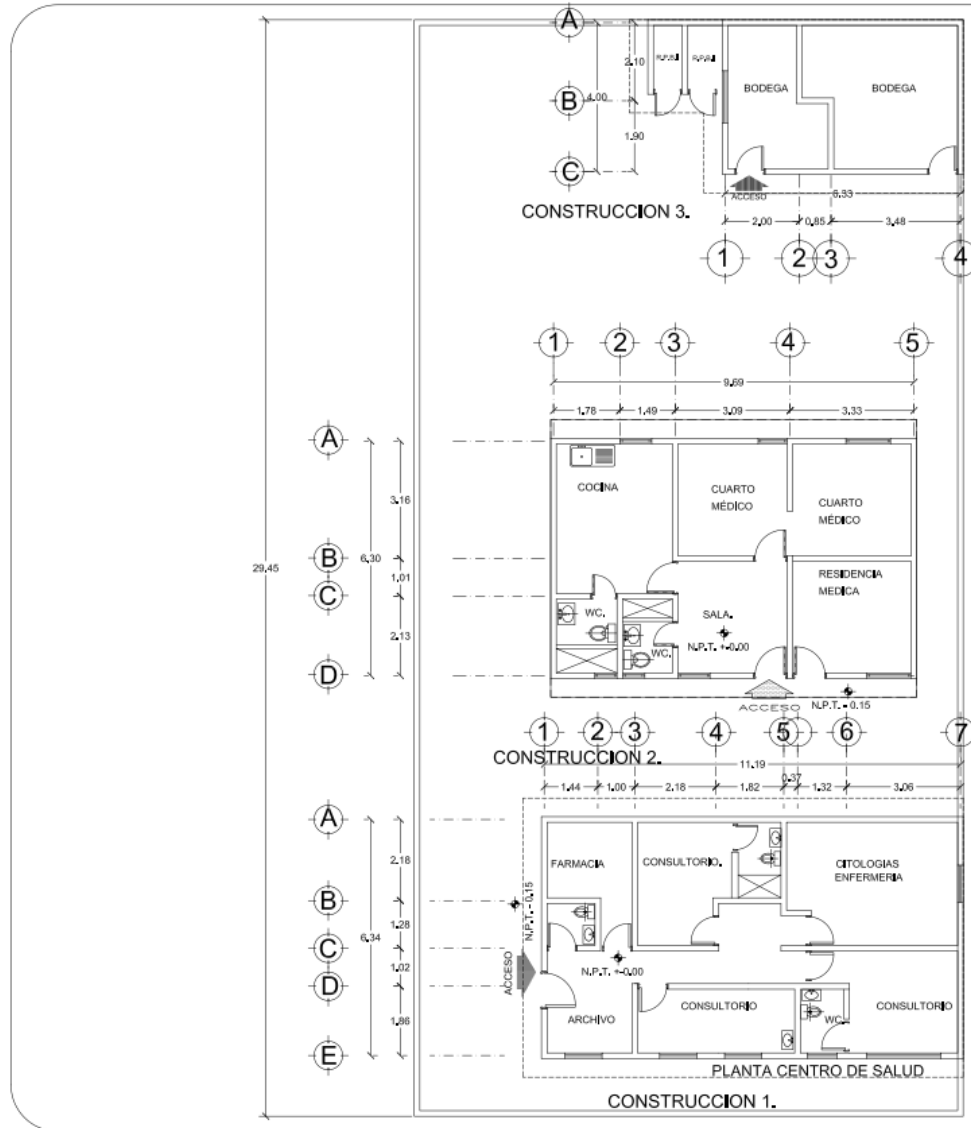



MORELOS
2018-2024

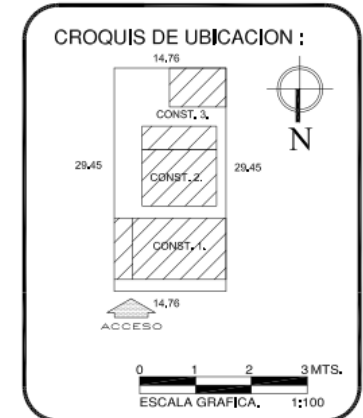

Secretaría de Salud

DIRECCION DE PLANEACION Y EVALUACION
SUBDIRECCION DE DESARROLLO INSTITUCIONAL
DEPARTAMENTO DE OBRAS, CONSERVACION Y MANTENIMIENTO



Tipo de Unidad: CENTRO DE SALUD TLAYECAC		
Plano de: ARQUITECTONICO		
Ubicación: JURISDICCION SANITARIA NO. III CUAUTLA		
LOCALIDAD TLAYECAC	MUNICIPIO CIUDAD AYALA	
Fecha: MAYO - 2019	Clave: MSSSA000256	
escala	area terreno 567.00 M2.	area construccion 229.39 M2.



Población por área de influencia



POBLACIÓN DEL ÁREA DE INFLUENCIA, 2019.				
CLUES: MSSSA000203		NOMBRE CLUES: XALOSTOC		
MUNICIPIO SEDE: 004 AYALA		LOCALIDAD SEDE: 0012 JALOXTOC		
TIPOLOGÍA: E / URBANO DE 02 NÚCLEOS BÁSICOS		HOSPITAL DE REFERENCIA: HOSPITAL GENERAL DE CUAUTLA		
CLAVE LOCALIDAD	NOMBRE DE LA LOCALIDAD	COLONIA	POBLACIÓN TOTAL	POBLACIÓN SSM
170040010	Huacatlaco (Los Anonos)	-	285	238
170040011	Huitzililla	-	2,899	2,410
170040012	Jaloxtoc	-	4,078	2,908
170040037	Rancho la Barranquilla	-	11	10
170040040	Rancho Rosa y Manuel (Casa Blanca)	-	6	5
170040044	Finca Guadalupe	-	0	0
170040064	Campo Nuevo	-	5	4
170040065	Granja las Cebollas	-	39	3
170040068	Rancho José Barreto	-	0	0
170040069	Rancho el Pañuelo	-	110	97
170040071	Los Pinos	-	0	0
170040077	Rancho Chicapa (Teteltitla)	-	6	5
170040078	Granja la Esperanza	-	0	0
170040088	Campo Amate Amarillo	-	0	0
170040090	Campo del Tescalamate	-	0	0
170040093	Campo el Salto	-	0	0
170040100	Campo Ojo de Agua	-	0	0
170040102	Finca el Claustro	-	1	1
170040104	Granja Huitzililla 2	-	0	0
170040111	Rancho Antonio Orozco	-	0	0
170040112	Rancho de Roberto Yáñez	-	0	0
170040116	Rancho la Herradura	-	1	1
170040120	Rancho los Aviña	-	5	4
170040135	La Bodega del Programa Nacional de Semilla	-	0	0
170040140	El Jagüey	-	0	0
170040143	Rancho Epifanio Sotelo	-	0	0
170040170	Rancho Chalpa	-	0	0
170040171	Jaloxtoc	-	121	102
170040177	Campo Santa Rosa	-	46	40
170190023	Los Anonos	-	21	21
TOTAL POBLACIÓN DE LA UNIDAD MÉDICA			7,634	5,849



Morbilidad



MORBILIDAD DEL C.S. XALOSTOC (CLUES: MSSSA000203) , 2018				
No.	PADECIMIENTO	CLAVE CIE10	CASOS	
			NÚM.	TASA *
1	Infecciones respiratorias agudas	J00-J06, J20, J21 excepto J02.0 y J03.0	1,331	231.00
2	Infección de vías urinarias	N30, N34, N39.0	273	47.38
3	Infecciones intestinales por otros organismos y las mal definidas	A04, A08-A09 excepto A08.0	272	47.21
4	Intoxicación por picadura de alacrán	T63.2, X22	179	31.07
5	Vulvovaginitis	N76	123	21.35
6	Otitis media aguda	H65.0-H65.1	35	6.07
7	Dengue no grave	A90	26	4.51
8	Violencia intrafamiliar	Y07.0-Y07.2	17	2.95
9	Mordeduras por perro	W54	15	2.60
10	Candidiasis urogenital	B37.3-B37.4	14	2.43
	Resto de Diagnósticos	Resto de Diagnósticos	45	7.81
TOTAL			2,330	
POBLACIÓN RESPONSABILIDAD SSM, 2018:			5,762	

C.S. XALOSTOC (CLUES: MSSSA000203)

REPORTE SIS

Año	2012	2013	2014	2015	2016	2017
Total de Embarazadas 1° vez	114	140	123	112	113	122
Total de embarazadas Adolescentes 1° vez	29	33	43	24	37	36
Total de Pacientes de MPF	290	364	291	229	316	281
Total de Pacientes Referidos	334	319	294	448	349	216
Total de Pacientes Contrareferidos	3	7	18	1	0	6
Total DM en Tratamiento	77	104	70	116	74	52
Total DM en Control	16	19	53	0	27	12
Total HTA en Tratamiento	59	73	55	93	53	43
Total HTA en Control	30	19	24	59	49	29

Fuente: Subsistema de Prestación de Servicios (SIS) cierre anual 2012 - 2017, s/d= sin datos

Nombre: XALOSTOC
CLUES: MSSSA000203
Jurisdicción: No. III

Concepto	2018 p/	Concepto	2018 p/
Infraestructura			
Consultorios	4	Personal de enfermería	2
-Generales	3	-Enfermeras en contacto	2
-Estomatología	1	-Enfermeras en otra actividad	0
-Otros	0		
Salas de expulsión	0		
Recurso humano			
Médicos en contacto	4	Consulta otorgada	
-Generales	1	Consulta externa	11,399
-Odontólogos	1	-Consulta general	10,565
-Otros (odontólogo especialista)	0	-Consulta odontológica	834
Médicos pasantes	2		
-P. de medicina	2		
-P. de odontología	0		
		Indicadores de productividad 1/	
		Consulta general por médico general 2/	14.0
		Consulta odontológica por odontólogo 3/	3.3

p/ La información corresponde al cierre anual de 2018 p/ (Cifras preliminares).

1/Se consideran 252 días hábiles.

2/Incluye consulta general y médicos generales más pasantes de medicina.

3/Incluye consulta odontológica y odontólogos más pasantes de odontología.

Fuente: SSA/DGIS/Cubos dinámicos de información, 2018 p/.

SINEHIAS, Base de datos/SIS, Cubos dinámicos 2018 p/ (corte 12 de junio).

CS Xalostoc: Plano arquitectónico

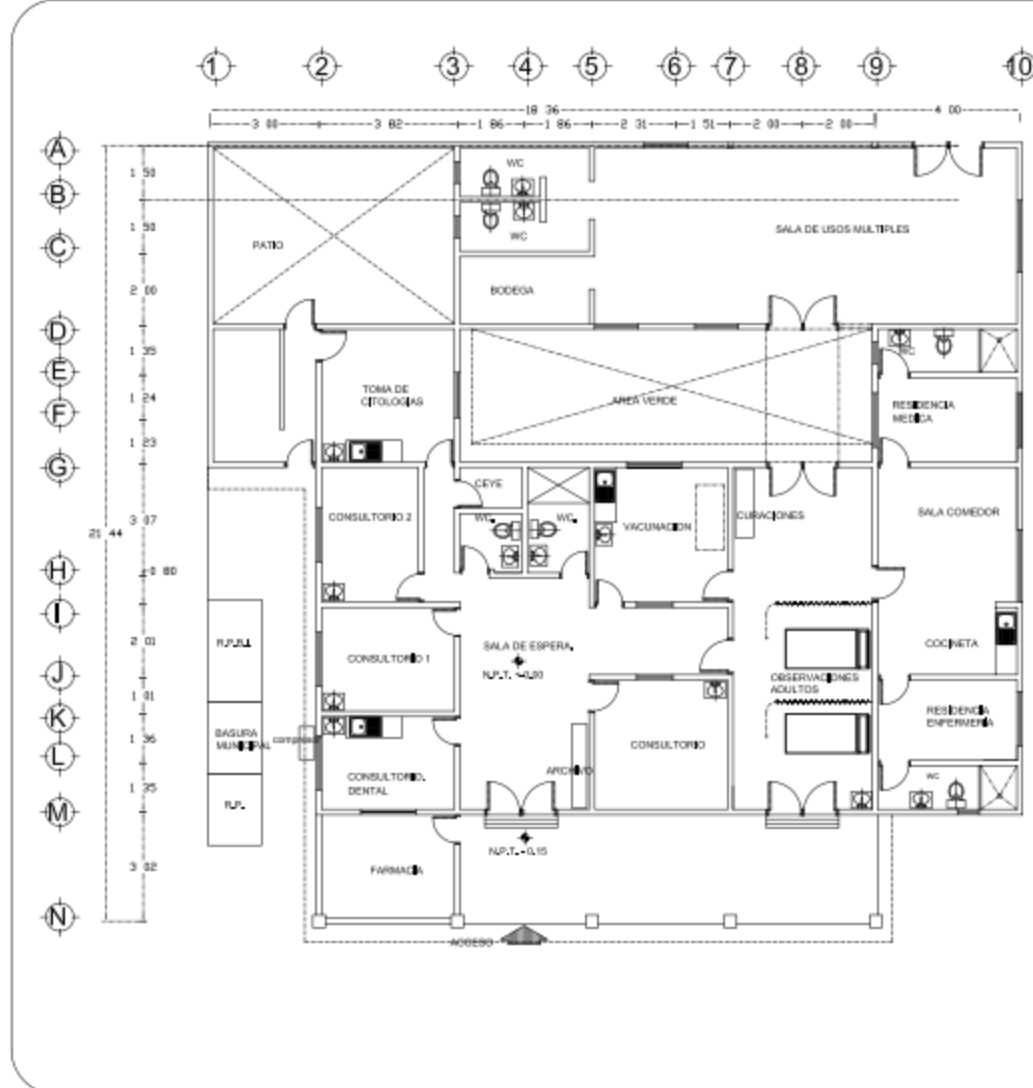



MORELOS
2018-2024



Secretaría de Salud

DIRECCION DE PLANEACION Y EVALUACION
SUBDIRECCION DE DESARROLLO INSTITUCIONAL
DEPARTAMENTO DE OBRAS, CONSERVACION Y MANTENIMIENTO

CROQUIS DE UBICACION :

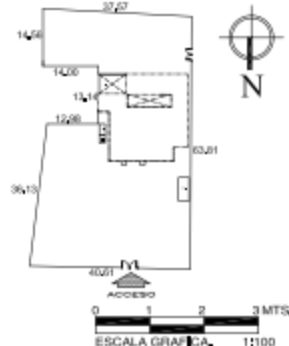

ESCALA GRAFICA 1:1100

Tipo de Unidad:
CENTRO DE SALUD XALOSTOC

Plano de:
ARQUITECTONICO

Ubicación:
JURISDICCION SANITARIA NO. ■ CUAUTLA

LOCALIDAD MUNICIPIO
XALOSTOC CIUDAD AYALA

Fecha: MAYO - 2019 Clave: MSSSA000203

escala	area terreno	area construccion
	2246,00 M2.	410,31 M2.